

# **il Fiduciario Regionale GGG**

Roma      22 Aprile 2017

**Ruolo, competenze e responsabilità**

*Piccola Guida Operativa*

# La Figura del Fiduciario Regionale

Un Punto di riferimento

Un Interlocutore

Un Organizzatore

# La Figura del Fiduciario Regionale

Considerare tutti allo stesso  
modo

Valorizzare e Promuovere

Norme comportamentali

Il FR e la rappresentanza

In Consiglio Nazionale

In Consiglio Regionale Fidal

In Consiglio Regionale GGG

Rapporto con FN e CTN

Fiduciario Nazionale

Commissione Tecnica Nazionale

Presenza nelle Regioni



FEDERAZIONE ITALIANA  
DI ATLETICA LEGGERA

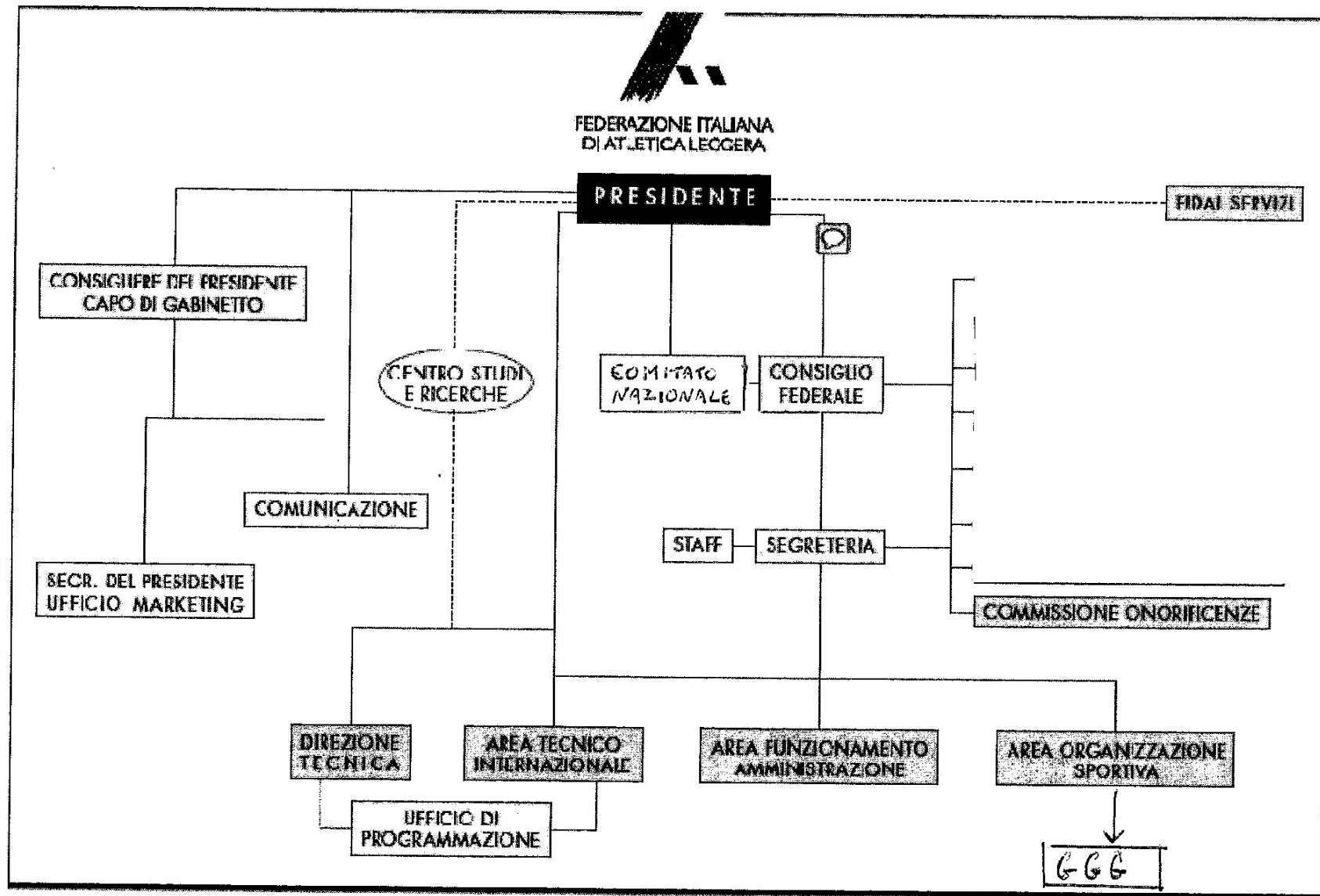

# Organi Nazionali GGG

Fiduciario Nazionale

Consiglio Nazionale

# Organismi Nazionali GGG

Commissione Tecnica Nazionale

Gruppi Tecnici di Lavoro

# Organi Territoriali GGG

Fiduciario Regionale

Consiglio Regionale

Commissione Regionale

Assemblea Elettiva Provinciale

Fiduciario o Delegato Provinciale

Consiglio Provinciale



# La Commissione Tecnica Nazionale

<b>Fiduciario Nazionale - Luca Verrascina</b>
<i>Rapporti istituzionali</i>
<i>Rapporti Internazionali</i>
<i>R.T.I.</i>
<i>Immagine e promozione GGG</i>
<i>Coordinamento Convocazioni</i>

<b>Vice Fiduciario Nazionale – Pier Luigi Dei</b>
<i>Coordinamento Generale</i>
<i>Area Tecnica</i>
<i>Pianificazione Gruppi Tecnici</i>
<i>Bilancio</i>
<i>Albi ed Elenchi</i>

<b>Giuseppe Buriasco</b>
<i>Misurazioni strada e montagna</i>
<i>Rapporti con EPS</i>
<i>Rapporti con GT No-Stadia</i>
<i>Antidoping e Settore Sanitario</i>
<i>Giustizia Sportiva</i>

<b>Pasquale Capurso</b>
<i>Regolamenti tecnici</i>
<i>Organizzazione tecnologica</i>
<i>Rapporti Masters</i>
<i>Self-Crono</i>
<i>Rapporti con GT Tecnologico</i>

<b>Angela Trivarelli</b>
<i>Regolamento GGG</i>
<i>Referti manifestazioni</i>
<i>Reclutamento</i>
<i>Tesseramento</i>
<i>Rapporti con GT Stadia</i>

<b>Caterina Campagnolo</b>
<i>Economato</i>
<i>Verbali riunioni</i>
<i>Gestione sito e social media</i>
<i>Rapporti con GT Partenze</i>
<i>Divisa ufficiale</i>

<b>Letteria Pizzi</b>
<i>Nordic Walking</i>
<i>Aula Virtuale</i>
<i>Rapporti con GT Marcia</i>
<i>Benemerenze</i>
<i>Rapporto con attività paralimpica</i>
<i>Archivio storico-statistico</i>

# il Consiglio Nazionale

Definire le direttive di indirizzo dell'attività del gruppo

Approvare il piano programmatico annuale delle attività:

- programmi del gruppo
- linee formazione delle giurie
- specializzazione e aggiornamento

Esprime parere su struttura e organizzazione del gruppo

# il Consiglio Nazionale

Definire le direttive di indirizzo  
sul funzionamento degli organi periferici

Esprime parere consultivo sull'impiego  
dei fondi a disposizione del Gruppo

Valuta le esperienze locali

Esercita il potere di controllo  
sull'attività del Fiduciario Nazionale  
e ne propone l'eventuale revoca

# il Fiduciario Regionale

È responsabile del G.G.G. in regione ed attua, sul territorio, le direttive e le indicazioni programmatiche approvate dal Consiglio Regionale GGG

*Art. 10 – Regolamento GGG*

# la Commissione Regionale

Coordina le attività regionali e predisponde il piano del fabbisogno economico.

*ma anche*

- garantire i servizi di giuria
  - reclutamento, formazione, aggiornamento
  - qualificazione e specializzazione dei Giudici
  - incentivazioni dei più meritevoli
- ecc. ecc.

*Art. 9 – Regolamento GGG*

# il Consiglio Regionale

Esamina,  
sulla base degli indirizzi tecnico-programmatici  
espressi dagli organi centrali GGG,  
tutti i problemi inerenti l'attività regionale  
fornendo indirizzi per la loro risoluzione  
al Fiduciario Regionale

*Art. 8 – Regolamento GGG*

# Verbalizzazioni

Inviare all'Ufficio Centrale *ggg@fidal.it*

- i verbali della Comm. Regionale
- i verbali del Consiglio Regionale

*pubblicazione sul sito*

# Omologazione Risultati

Entro 72h dalla manifestazione il FR  
procede all'**omologazione** dei risultati

Se esistono problemi all'omologazione,  
il FR emetterà una **dichiarazione di sospensiva**,  
entro ulteriori 48h  
in attesa della risoluzione dei problemi

Se i problemi non sono risolvibili, il fascicolo  
sarà rimesso a **Comm. Contenzioso Sportivo**



# Omologazione Risultati

Sarà possibile non inviare cartaceo a FIDAL Roma:

- se i risultati sono inseriti in automatico nel sistema centrale Fidal

oppure

- se i risultati sono inseriti nel sito regionale e ne viene conservato lo storico

# Omologazione Risultati

Nel corso di una manifestazione,  
un risultato può essere modificato  
solo dall'Arbitro o dalla Giuria d'Appello  
a seguito di reclamo o evidente errore

Terminata la manifestazione,  
nessuno può modificare/cancellare un risultato  
salvo delibera degli organi competenti per  
evidenti errori di trascrizione o accertate  
irregolarità, causa di risultati errati o viziati

# Integrazione convocazioni nazionali

**Oltre ai normali servizi di giuria:**

*due componenti Giuria d'Appello*

*terzo e/o quarto Giudice di Marcia*

*Recorder e Assistant di marcia*

*Segretario generale*

*Arbitri necessari (comprese Partenze e C.Appello*

*Segretario Giuria: cartaceo + informatico*

*Misuratore percorso, per verifica dello stesso*

*Giudici Ausiliari*

FDAL G.G.G.

REGIONE

Mod. 1/STA

Denominazione	Data
Svoltesi a	
Campo o Località	

MASCHILE

FEMMINILE

MASCHILE E FEMMINILE

Mod. 1/Sta

CATEGORIA	ATLETI GARA	MANIFESTAZIONE	TIPO
<input type="checkbox"/> Seniores		<input type="checkbox"/> Internazionale	<input type="checkbox"/> Pista
<input type="checkbox"/> Promesse		<input type="checkbox"/> Nazionale	<input type="checkbox"/> Indoor
<input type="checkbox"/> Juniores		<input type="checkbox"/> Regionale	<input type="checkbox"/> Corsa su strada
<input type="checkbox"/> Allievi		<input type="checkbox"/> Provinciale	<input type="checkbox"/> Marcia su strada
<input type="checkbox"/> Cadetti			<input type="checkbox"/> Campestre
<input type="checkbox"/> Ragazzi		<b>TOTALE ATLETI GARA</b>	<input type="checkbox"/> Corsa in montagna
<input type="checkbox"/> Esordienti			<input type="checkbox"/> Trail
<input type="checkbox"/> Runcard		<b>GIUDICI PRESENTI</b>	<input type="checkbox"/> G.S. Scuola
<input type="checkbox"/> Seniores 35 e oltre (Master)			<input type="checkbox"/> Ente Promozione
<input type="checkbox"/> Altro			<input type="checkbox"/> Altro (Paralimpici, Fit,Nordic, ecc.)

\* non compresi nel Totale Atleti Gara

Il Delegato Tecnico (o il Direttore Gara o Ruotone)

Il Fiduciario Provinciale G.G.G.

NULLA OSTA PER L'OMOLOGAZIONE

Data Il Fiduciario Regionale G.G.G.

Regione	N. progressivo	
Provincia	N. progressivo	

# Mod. 35

PROSPETTO DEI DATI STATISTICI RELATIVI ALL'ATTIVITA' DELL'ANNO \_\_\_\_\_

Manifestazioni	Internazionali			Nazionali			Regionali			Provinciali			TOTALE		
	Manifestazioni	Atleti gara	Giudici	Manifestazioni	Atleti gara	Giudici	Manifestazioni	Atleti gara	Giudici	Manifestazioni	Atleti gara	Giudici	Manifestazioni	Atleti gara	Giudici
Pista	0	0	0	0	0	0	0	0	0	0	0	0	0	0	0
Indoor	0	0	0	0	0	0	0	0	0	0	0	0	0	0	0
Corsa su strada	0	0	0	0	0	0	0	0	0	0	0	0	0	0	0
Marcia su strada	0	0	0	0	0	0	0	0	0	0	0	0	0	0	0
Campestre	0	0	0	0	0	0	0	0	0	0	0	0	0	0	0
Corsa in montagna	0	0	0	0	0	0	0	0	0	0	0	0	0	0	0
Trail	0	0	0	0	0	0	0	0	0	0	0	0	0	0	0
<b>Totale Parziale</b>	0	0	0	0	0	0	0	0	0	0	0	0	0	0	0
Giochi Sportivi Scuola	0	0	0	0	0	0	0	0	0	0	0	0	0	0	0
Enti Promozione Sportiva	0	0	0	0	0	0	0	0	0	0	0	0	0	0	0
Altro (Fit-Nordic-Paralim.p)	0	0	0	0	0	0	0	0	0	0	0	0	0	0	0
<b>TOTALE GENERALE</b>	0	0	0	0	0	0	0	0	0	0	0	0	0	0	0
Totale anno precedente	0	0	0	0	0	0	0	0	0	0	0	0	0	0	0
Variazione %	#DIV/0!	#DIV/0!	#DIV/0!	#DIV/0!	#DIV/0!	#DIV/0!	#DIV/0!	#DIV/0!	#DIV/0!	#DIV/0!	#DIV/0!	#DIV/0!	#DIV/0!	#DIV/0!	#DIV/0!

Non-competitive: Totale atleti dell'anno

# Registrazione presenze GGG

Fondamentale importanza

- statistiche Federali
- rispetto del Giudice e del lavoro svolto
- gestione manuale
- previsione automatismo congiunto Mod. 1/Sta

Mod. 35 – Mod. 38 – Mod. 30

# Mod. 38

Attività dei Giudici dei ruoli INTERNAZIONALE e NAZIONALE dell'anno \_\_\_\_\_

REGIONE \_\_\_\_\_

Cognome e Nome	Qualifica	Gruppo Prov.	Presenze Manifestazioni		Presenze Extra Gare* (riunioni, ecc.) Pro + Reg	Parere circa la disponibilità alle convocazioni
			Provincia N°	Regione N°		

Data \_\_\_\_\_

Firma del Fiduciario Regionale \_\_\_\_\_