

# AL 4

## OSSERVATORIO ATLETICA

**Mensile telematico di informazioni, dati e analisi  
sull'atletica leggera italiana e internazionale**



**Anno 1, Numero 4 - Luglio/Agosto 2008**

**“Le Società Sportive: un patrimonio insostituibile  
della Fidal e dello sport italiano”**

**A cura di Enzo D’Arcangelo**

**Presidente del C. R. FIDAL Lazio**

**Sommario:**

*L'importanza delle società sportive. L'anzianità delle società come parametro fondamentale sia per la storia dell'atletica che per il suo futuro.*

*Le “benemerite” a livello nazionale e nel territorio. Per un registro nazionale delle società affiliate alla Fidal. I prossimi numeri di AL.*

## Premessa

Nel primo numero di AL nel parlare della complessità del “Sistema atletica” in Italia abbiamo posto le società sportive alla base dell’albero, subito sopra le regole e la storia dello sport, mentre nel terzo ci siamo soffermati a lungo sul n° di società sportive e di operatori (dirigenti, tecnici, giudici, medici) tesserati per la Fidal dal 1998 al 2007. Nelle conclusioni di AL\_3 scrivevamo:

- a) *I soci della Fidal secondo lo statuto sono le società sportive, è bene che non ci si dimentichi di questo elemento basilare, per cui è necessario mettere queste all’attenzione della politica federale. A tale proposito riteniamo di fondamentale importanza una analisi di queste che a livello regionale riesca a classificarle per ambiti di intervento (maschile, femminile, assoluto, giovanile, ecc.), per forza tecnica, capacità organizzativa, anzianità di affiliazione alla Fidal, struttura societaria, ecc. Questo potrebbe essere molto utile per una politica di valorizzazione delle società, di incentivi, contributi, ecc. (cfr AL\_3, giugno 2008, pag.14)*

Ora vogliamo dare seguito a questo nostro impegno, dedicando AL\_4 completamente alla analisi delle società sportive affiliate alla Fidal nel 2007. Abbiamo preso in esame qui un aspetto generalmente trascurato, ma che noi invece riteniamo molto importante, l’anzianità delle società, ossia gli anni trascorsi dalla loro prima affiliazione alla Fidal al 2008. Con questo non vogliamo sostituirci agli storici, ma semplicemente contribuire a far capire che la storia delle società sportive merita una maggiore attenzione da parte di tutti, magari leggendo queste pagine molti vorranno contribuire a riempire i numeri di valori, storie, episodi, biografie e tante altre cose ancora che un club di atletica leggera porta con se.

Riteniamo che questo sia anche un atto dovuto verso tutte quelle società che in numero sorprendente, come vedremo dalle tabelle successive, hanno promosso l’atletica leggera nel nostro paese per molti lustri.

Un ringraziamento all’Ufficio Statistiche della Fidal per avermi sostenuto in questa laboriosa ricerca. Ovviamente sarà possibile trovare qualche errore, in quanto non è facile seguire dal centro l’evoluzione della storia delle società (vedi assorbimenti, fusioni, cambi di denominazione, ecc.): confidiamo quindi nell’aiuto di tutti (e in particolare degli storici e dei dirigenti delle singole società) per correggere e/o integrare questi dati.

### 1. L’anzianità delle società sportive affiliate alla Fidal

Al 30/12/07 erano affiliate alla Fidal 2726 società sportive i cui anni di anzianità variano da uno, ossia le neoaffiliate (pari a 198, il 7.3% del totale) ai 136 anni della Ginnastica Comense, fondata nel 1872 a cui spetta il prestigioso primato di società più “antica” tra quelle tutt’ora affiliate alla Federazione. Nelle Tab. 1-2 sono riportati gli indici statistici di base e i quantici della distribuzione delle società per anni di affiliazione

**Tab. 1 Distribuzione Società Fidal per anni - Indici statistici di base**

Indici statistici di base			
Locazione		Variabilità	
Media	16.62	Std Dev.	14.25
Mediana	15.00	Varianza	202.98
Moda	1.00	Range	135.00
		Diff. Interq.	15.00

La media della distribuzione è pari 16.6 anni, la mediana di poco inferiore: il 50% delle società Fidal ha un’età compresa tra 1 e 15 anni, quindi una popolazione essenzialmente “giovane”

se consideriamo l'insieme dei complessi processi di conoscenza, esperienza, formazione alla base della crescita e dell'affermazione di una società di atletica leggera. Ciò è confermato sia dalla Moda=1, ossia il n° di società neocostituite è quello cui spetta la frequenza maggiore, sia dal primo decile pari a 2 (il 10% delle società affiliate ha 1-2 anni di presenza nella Fidal), che dal primo quartile Q1 pari a 6 (il 25% delle società affiliate ha 1-6 anni di presenza nella Fidal).

**Tab. 2 Distribuzione Società Fidal per anni - Quantili**

QUANTILE	0% MIN.	5%	10%	25% Q1	50% MEDIANA	75% Q3	90%	95%	100% MAX
STIMA	1	1	2	6	15	21	34	43	136

Anche la variabilità è comunque alta (Std=14.2 anni), il che significa che la distribuzione è fortemente asimmetrica a destra: il 9° decile è pari a 34 anni, il 95° percentile=43 anni e, come abbiamo visto, il max=136 anni della Comense, con un range, ossia la differenza tra il valore massimo 136 e quello minimo 1, pari a 135 anni.

Al fine di avere un quadro sintetico della situazione, abbiamo suddiviso gli anni di anzianità delle società della Fidal in 11 classi: quinquennali fino a 40 anni, quindi decennali fino a 60 e poi una finale con più di 60 anni. I risultati sono riportati nella Tab. 3 e nel corrispondente Graf.1, dalla cui analisi emergono immediate considerazioni:

- i) un quarto delle società Fidal (679, pari al 24.9%) sono di recente costituzione, ossia con una anzianità di 1-5 anni, e quindi possono essere considerate a tutti gli effetti come **“nuove”**;
- ii) altre 720 società (26.4%) hanno un'anzianità 6-15 anni e possono essere definite **“giovani”**, rispetto ovviamente sempre alla loro storia all'interno della Federazione;
- iii) altre 785 società (pari al 28.8% del totale) presentano una anzianità compresa tra 16 e 25 anni: le possiamo definire **“adulte”**;
- iv) un quinto delle società sportive (542 pari al 19.9%), ha celebrato le **“nozze d'argento”** con la Fidal (ossia più di 25 anni di affiliazione): le possiamo definire **“anziane”**;
- v) tra queste ultime ben 150 (il 5.5%) ha superato la soglia dei 40 anni, mentre 94 (il 3.4%) hanno celebrato nel 2007 le **“nozze d'oro”** con la Fidal!

In sintesi abbiamo un quarto di società **“nuove”**, un quarto di **“giovani”**, un 30% di **“adulte”**, e un 20% di **“anziane”**, tra cui non poche quelle che possono essere considerate **“benemerite”** (ad es. quelle che hanno superato la soglia dei 50 anni di fedeltà alla Fidal).

Interessante notare che a livello nazionale le società nuove e giovani da una parte e quelle adulte e anziane dall'altra si equivalgono, mentre non sarà così ovunque nel territorio.

La forte presenza di società **“nuove”**, 679 nel 2007 pari al 24.9% del totale, di cui quasi la metà con soli uno-due anni di anzianità, se da una parte è sintomo di una notevole capacità di attrazione e reclutamento da parte della Federazione (160-180 nuove società ogni anno), dall'altra ci porta a considerare con preoccupazione il **“tasso di mortalità e/o di abbandono”** delle società. Se tutte le società neo-affiliate alla Fidal, ad es. dal 1990 in poi, fossero oggi attive, avremmo numeri tra le **“giovani”** e le **“adulte”** ben più consistenti di quelli realmente osservati e sarebbe facile raggiungere in pochi anni il traguardo di 4.000 società affiliate alla Federazione. Evidentemente molte società vengono a trovarsi presto in difficoltà, vuoi per la mancanza di risorse, vuoi per la crescente difficoltà generale a tenere in piedi una struttura comunque complessa che deve trovare i modi di affrontare e superare mille piccoli e grandi problemi quotidiani, e sono costrette all'abbandono. Ciò ci deve spingere ad una ricerca sia quantitativa su quante società si sono dovute arrendere, ma soprattutto qualitativa sui motivi di questa mortalità, aspetto questo che invece passa spesso in secondo ordine nella politica federale di molte FSN del CONI, Fidal compresa.

E' quanto ci ripromettiamo di fare al più presto, magari con l'aiuto e il sostegno di chi ci ha seguito in questi mesi con molta attenzione.

**Tab. 3 Distribuzione Società Fidal per anni di anzianità in classi**

Anni	Freq.	%	Freq. cumulate	% cumulate
1-5	679	24.91	679	24.91
6-10	406	14.89	1085	39.80
11-15	314	11.52	1399	51.32
16-20	550	20.18	1949	71.50
21-25	235	8.62	2184	80.12
26-30	168	6.16	2352	86.28
31-35	145	5.32	2497	91.60
36-40	79	2.90	2576	94.50
41-50	56	2.05	2632	96.55
51-60	54	1.98	2686	98.53
> 60	40	1.47	2726	100.00

**Graf. 1 Distribuzione Società Fidal per anni di anzianità in classi**

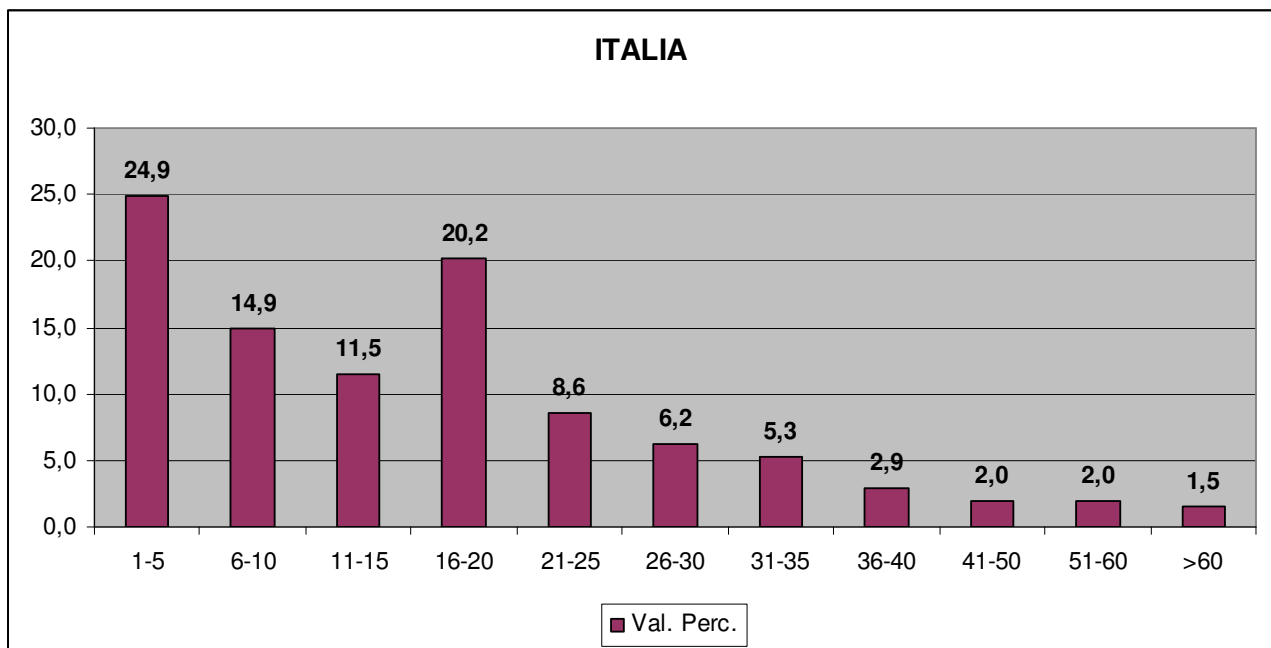

## 2. Le società “benemerite”

Ci sembra giusto a questo punto presentare subito le società “benemerite” della Fidal, iniziando con l’elenco di quelle che hanno raggiunto l’obiettivo dei 60 anni di anzianità nel 2008, che sono ben 48. Guida la classifica come abbiamo detto la Ginnastica Comense 1872, seguita dalla S.G. La Patria Carpi, l’Amsicora Cagliari, la Virtus Emilsider Bologna, l’US Maurina Imola e l’AS La Fratellanza Modena, che vanno a costituire il “Club dei 100 anni”, seguiti da presso dalla Pro Patria Milano che con i suoi 97 anni di anzianità guida la classifica degli inseguitori (cfr. Tab. 4)

**Tab. 4 Le Società con più anni di affiliazione alla Fidal.**

Gr.	Reg.	Cod.	Adesioni	Denominazione	Anno Fond.	Anz.
1	LOM	CO013	AF.AM.PF.PM.	GINNASTICA COMENSE 1872	1872	136
2	EMI	MO057	AF.AM.PF.PM.	S.G. LA PATRIA 1879 CARPI	1889	119
3	SAR	CA002	AF.AM.PF.PM.	S G AMSICORA	1897	111
4	EMI	BO007	AM.PF.PM.	S.E.F. VIRTUS EMILSIDER BO	1898	110
5	LIG	IM029	AF.AM.PF.PM.GS.	U.S. MAURINA OLIO CARLI	1907	101
6	EMI	MO052	AM.PM.	A.S. LA FRATELLANZA 1874	1907	101
7	LOM	MI077	AF.AM.PF.PM.	PRO PATRIA MILANO	1911	97
8	FVG	GO085	AF.AM.PF.PM.	UNIONE GINNASTICA GORIZ.	1920	88
9	LAZ	RM056	AF.AM.	G.A. FIAMME GIALLE	1921	87
10	LOM	VA126	AF.AM.PF.PM.	S.G. GALLARATESE	1922	86
11	VEN	VE472	PF.PM.	LA FENICE 1923 MESTRE	1923	85
12	PIE	TO002	AF.AM.PF.PM.	SISPORT FIAT	1924	84
13	LOM	MI215	PM.PF.AM.AF..TM.TF	U.S. S. VITTORE O. 1906	1933	75
14	LOM	BG236	AF.AM.PF.PM.TF.TM.	LA RECASTELLO RADICI GR.	1934	74
15	PIE	TO001	AF.AM.PF.PM.	C. U. S. TORINO	1940	68
16	TN	TN109	PM.PF.AM.AF..	U.S. QUERCIA ROVERETO	1945	63
17	FVG	TS007	AM.PM.TF.	G.S. SAN GIACOMO	1945	63
18	PIE	VC002	AF.AM.PF.PM.VF.VM.	UNIONE GIOVANE BIELLA	1945	63
19	VAO	AO001	AF.AM.PF.PM.VF.VM.	ATLETICA COGNE AOSTA	1946	62
20	MAR	AP003	AF.AM.PF.PM.	SPORT ATL. FERMO	1946	62
21	PUG	BA007	AF.AM.PF.PM.	CUS BARI	1946	62
22	PUG	FG202	PF.PM.	U.S. FOGGIA ATL. LEGGERA	1946	62

Gr.	Reg.	Cod.	Adesioni	Denominazione	Anno Fond.	Anz.
23	TOS	FI001	AF.AM.PF.PM.VF.VM.	ASSI BANCA TOSCANA FIRENZE	1946	62
24	LIG	GE001	PM.PF.AM.AF.....	A.A.A. GENOVA	1946	62
25	SIC	ME099	AM.PM.	A.S. D. POL. MESSINA	1946	62
26	LOM	MI080	AF.AM.PF.PM.	ATL. RICCARDI MILANO	1946	62
27	CAM	NA061	AF.AM.	A.S.D. C.U.S. NAPOLI	1946	62
28	ABR	PE001	AF.AM.	ASD U.S. ATERNO PESCARA	1946	62
29	ABR	PE030	PF.PM.	ASD ATL. CIRO QUARANTA PE	1946	62
30	TOS	PT120	PF.PM.VM.	ATL. PESCIA	1946	62
31	BZ	BZ025	PM.PF.....	SOCIETA' ATLETICA BOLZANO	1947	61
32	SAR	CA001	AF.AM.PF.PM.	C.U.S. CAGLIARI	1947	61
33	EMI	FO038	PM.PF.AM.AF.....	EDERA ATL. FORLI	1947	61
34	LIG	GE002	AF.AM.PF.PM.	A.S.D. C.U.S. GENOVA	1947	61
35	TOS	LI035	AF.AM.PF.PM.	ATL. LIBERTAS LIVORNO	1947	61
36	TOS	LU102	AF.AM.PF.PM.TF.TM. VF.VM.	A.S.D. CENTRO GIOVANI CALCIATORI	1947	61
37	TOS	LU109	PF.PM.	C.A. VERSILIA	1947	61
38	MAR	MC008	..AM...VF...	S.E.F. MACERATA	1947	61
39	VEN	PD143	AF.AM.PF.PM.	C.U.S. PADOVA	1947	61
40	FVG	TS010	AF.AM.	C.U.S. TRIESTE	1947	61
41	ABR	AQ017	AM.	ASD FEDERLIBERTAS L'AQUILA	1948	60
42	EMI	BO008	AF.AM.PF.PM.	C.U.S. BOLOGNA	1948	60
43	BZ	BZ019	AF.AM.PF.PM.TF.TM. VF.VM.	A.S.DIL. S.C. MERAN FORST - VB	1948	60
44	SAR	CA003	AF.AM.PF.PM.	S.S. ESPERIA	1948	60
45	UMB	PG018	AF.AM.PF.PM.	C.U.S. PERUGIA	1948	60
46	LAZ	RM042	AF.AM.PF.PM.	CUS ROMA	1948	60
47	PIE	VC020	AF.AM.PF.PM.VF.VM.	G.S. ERMENEGILDO ZEGNA	1948	60
48	VEN	VI614	AF.AM.PF.PM.	G.A. BASSANO	1948	60

### 3. L'anzianità delle società Fidal nel territorio

Abbiamo visto come tra le società “benemerite” la maggioranza siano nel centro-nord dell'Italia. Questo ci riporta a considerare l'importanza del territorio in tutte le analisi statistiche del fenomeno sortivo nel nostro paese. Nella Tab. 5 abbiamo riportato la distribuzione dell'anzianità delle società per regione: la prima riga contiene le frequenze assolute, la seconda le percentuali per riga, la cui somma fa 100, in modo che possono essere lette facilmente le differenze sia tra regioni che tra queste e l'Italia la cui distribuzione è riportata nell'ultima riga. Lasciamo al lettore l'analisi particolareggiata di questa tabella: qui ci limitiamo come chiave di lettura a confrontare la % di società “nuove” nelle regioni: presentano valori più alti della media nazionale (24.9%) la Campania (32.6%), il Lazio (37.1%), la Puglia (31.7%), la Toscana (31.8%), mentre valori più bassi spettano a Marche (16.9%), Trento (18.4%), Umbria (18.7%), Valle Aosta (16.7%) e Veneto (18.8%).

Viste le forti differenze nel territorio rispetto all'anzianità riteniamo utile analizzare questo fenomeno per ogni singola regione, sia perché ci risulta che non sia mai stata condotta sinora un'analisi di questo tipo, che per dare il giusto risalto alle società più anziane nel loro contesto regionale.

Poiché i dati della Tab. 5 evidenziano i bassi valori delle frequenze assolute quasi ovunque nelle classi 51-60 anni e più di 60 anni, nell'analizzare i dati dell'anzianità per singole regioni abbiamo raggruppato le ultime tre classi nell'unica '>40 anni'. Ovviamente nella classifica delle 25 società più anziane di ogni regione, abbiamo preso in esame gli anni di anzianità effettivi da ogni sodalizio.

**Tab. 5 Distribuzione delle società Fidal per regione e anzianità.**

Regione	Anni											TOT.
	1-5	6-10	11-15	16-20	21-25	26-30	32-35	36-40	41-50	51-60	>60	
<b>ABR</b>	21 30.4	8 11.6	8 11.6	8 11.6	9 13.0	7 10.1	4 5.8	0 0.0	0 0.0	2 2.9	2 2.9	69 100.
<b>BAS</b>	8 25.0	5 15.6	6 18.7	4 12.5	0 0.0	3 9.4	2 6.2	0 0.0	4 12.5	0 0.0	0 0.0	32 100
<b>BZ</b>	11 23.4	3 6.4	11 23.4	6 12.8	0 0.0	3 6.4	7 14.9	2 4.3	0 0.0	3 6.4	1 2.1	47 100
<b>CAL</b>	23 27.1	14 16.5	10 11.8	19 22.3	8 9.4	5 5.9	1 1.2	3 3.5	2 2.3	0 0.0	0 0.0	85 100
<b>CAM</b>	46 32.6	32 22.7	15 10.6	21 14.9	10 7.1	5 3.6	4 2.8	4 2.8	2 1.4	1 0.7	1 0.7	141 100
<b>EMI</b>	39 20.2	19 9.8	20 10.4	21 10.9	53 27.5	10 5.2	12 6.2	8 4.1	3 1.6	4 2.1	4 2.1	193 100
<b>FVG</b>	20 18.9	20 18.9	10 9.4	25 23.6	7 6.6	9 8.5	8 7.6	2 1.9	1 0.9	1 0.9	3 2.8	106 100
<b>LAZ</b>	88 37.1	35 14.8	39 16.5	36 15.2	9 3.8	8 3.4	6 2.5	4 1.7	9 3.8	2 0.8	1 0.4	237 100
<b>LIG</b>	13 21.0	7 11.3	4 6.4	17 27.4	4 6.4	6 9.7	2 3.2	3 4.8	2 3.2	1 1.6	3 4.8	62 100

<b>LOM</b>	94 19.6	67 14.0	53 11.1	126 26.3	30 6.3	28 5.8	33 6.9	19 4.0	11 2.3	12 2.5	6 1.2	479 100
<b>MAR</b>	13 16.9	8 10.4	7 9.1	19 24.7	14 18.2	2 2.6	4 5.2	2 2.6	3 3.9	3 3.9	2 2.6	77 100
<b>MOL</b>	11 39.3	6 21.4	2 7.1	5 17.9	0 0.0	1 3.6	1 3.6	0 0.0	2 7.1	0 0.0	0 0.0	28 100
<b>PIE</b>	45 19.9	27 11.9	20 8.8	79 35.0	14 6.2	14 6.2	11 4.9	8 3.5	1 0.4	4 1.8	3 1.3	226 100
<b>PUG</b>	59 31.7	36 19.3	29 15.6	37 19.9	7 3.8	6 3.2	6 3.2	1 0.5	1 0.5	2 1.1	2 1.1	186 100
<b>SAR</b>	22 20.9	19 18.1	11 10.5	16 15.2	9 8.6	11 10.5	9 8.6	3 2.9	0 0.0	3 2.9	2 1.9	105 100
<b>SIC</b>	68 29.1	41 17.5	38 16.2	29 12.4	24 10.3	15 6.4	8 3.4	1 0.4	5 2.1	4 1.7	1 0.4	234 100
<b>TN</b>	7 18.4	8 21.0	2 5.3	10 26.3	4 10.5	1 2.6	3 7.9	1 2.6	0 0.0	1 2.6	1 2.6	38 100
<b>TOS</b>	48 31.8	12 7.9	7 4.6	19 12.6	15 9.9	14 9.3	9 6.0	12 7.9	6 4.0	4 2.6	5 3.3	151 100
<b>UMB</b>	6 18.7	7 21.9	2 6.2	12 37.5	1 3.1	1 3.1	1 3.1	1 3.1	0 0.0	1 3.1	0 0.0	32 100
<b>VAO</b>	2 16.7	2 16.7	1 8.3	2 16.7	2 16.7	0 0.0	1 8.3	0 0.0	1 8.3	0 0.0	1 8.3	12 100
<b>VEN</b>	35 18.8	30 16.1	19 10.2	39 21.0	15 8.1	19 10.2	13 7.0	5 2.7	3 1.6	6 3.2	2 1.1	186 100
<b>ITA</b>	679 24.9	406 14.9	314 11.5	550 20.2	235 8.6	168 6.2	145 5.3	79 2.9	56 2.0	54 2.0	40 1.5	2726 100

AL, Osservatorio Atletica, N°4 luglio-agosto 2008; Mensile telematico di informazioni, dati e analisi sull'atletica leggera italiana e internazionale, a cura di Enzo D'Arcangelo.

Supplemento a "Il Ronzino", mensile della Polisportiva "G. Castello".

Autorizzazione del Tribunale di Roma n. 14273 del 24/12/1971; Dir. Resp. A. Cambria.

Per scaricare i numeri di AL in formato pdf è sufficiente collegarsi con il sito della Fidal ([www.fidal.it](http://www.fidal.it)) e andare sulle pagine del Centro Studi, nella rubrica "Atletica e Statistica".

Per far arrivare osservazioni, critiche, suggerimenti ecc. al sottoscritto è sufficiente inviare una mail all'indirizzo [enzodar@tin.it](mailto:enzodar@tin.it).



#### **4. Per un registro dinamico delle società sportive della Fidal**

In questo numero di AL abbiamo soprattutto voluto rendere omaggio alle società dilettantistiche, vero fulcro dello sport italiano di cui purtroppo ci si ricorda ogni quattro anni (se va bene...), ma poi nessuno si assume l'impegno di trovare risorse e progetti per sostenerle. Per questo abbiamo deciso di prendere in esame uno degli aspetti meno citati nelle ricerche e nei programmi, quello dell'anzianità, che invece a nostro avviso dovrebbe assumere una maggiore importanza, se non altro per la ricostruzione della storia dell'atletica leggera nel territorio italiano. Abbiamo visto come nella graduatoria di quelle che abbiamo chiamato "benemerite" siano in maggior numero quelle delle regioni del centro-nord, ma non mancano società delle regioni del sud e delle isole che hanno dato da lunghi anni, e continuano a dare oggi, il loro grande apporto a tutti i livelli all'atletica leggera italiana.

E' nostra opinione che la Fidal dovrebbe porsi alla testa del movimento delle FSN per il riconoscimento dell'importanza delle società sportive verso il CONI e lo stesso Governo Centrale, oltre che quelli Locali, come in parte viene già fatto. La nostra proposta è quella di costituire un registro delle società sportive molto diverso da quello attuale del CONI (che è comunque un punto di partenza, anche se al momento ha solo scopi burocratici e fiscali), dove queste vengano censite, monitorate e classificate in base a precisi parametri, tra i quali dovrebbero essere presi in considerazione i seguenti aspetti:

##### ***a) aspetti generali della società:***

1. l'anzianità di affiliazione alla Fidal, per l'importanza che ci siamo sforzati di dimostrare con questo numero di AL;
2. risultati agonistici di rilievo ottenuti dalla società nel corso della sua storia;
3. attività di studio, ricerca, seminari, convegni, ecc. organizzata dalla società;
4. manifestazioni organizzate dalla società;
5. gestione centri giovanili di atletica leggera;
6. gestione impianti sportivi;
7. rapporti con la Fidal, il CONI, gli Enti Locali, gli EPS a livello periferico e centrale;
8. rapporti con la scuola;

##### ***b) attività svolta all'interno della Fidal negli ultimi 4 anni, in particolare:***

9. la classifica nei Campionati di Società Fidal assoluti;
10. la classifica nei Campionati di Società Fidal giovanili;
11. il n° di tesserati distinti per categoria;
12. il n° di tecnici tesserati e loro qualifica;
13. il n° di dirigenti tesserati;
14. il n° di manifestazioni ufficiali organizzate.

Sulla base di questi parametri la Fidal certifica ogni due/quattro anni il livello della società, ad es. utilizzando una griglia in 5-6 classi a partire da quello massimo a quello minimo. E' ovvio che a questo deve essere legato un progetto di sostegno delle società (premi, incentivi, ecc.) e di valorizzazione del loro ruolo nel territorio e a livello centrale, altrimenti rischia di tramutarsi in una sorta di "riconoscimento morale", buono magari per far arrivare qualche medaglia e/o diploma, ma di fatto del tutto inutile per quello che ci stiamo proponendo in questa sede.

Ovviamente questa è solo una proposta su cui iniziare a discutere, per cui che come per i precedenti numeri di AL siano numerosi i lettori che mi faranno giungere le loro osservazioni.

**Il numero 5 di AL uscirà a settembre 2008 e sarà dedicato a:**

**“Analisi statistica dei risultati dell'atletica leggera italiana nelle grandi competizioni internazionali dal 1996 al 2008”**

# **APPENDICE**

## **SCHEDE REGIONALI**

**LA DISTRIBUZIONE DELLE SOCIETA' FIDAL PER  
ANNI DI ANZIANITA' IN OGNI REGIONE**

**LA GRADUATORIA DELLE PRIME 25 SOCIETA' PER  
ANNI DI ANZIANITA' IN OGNI REGIONE**

## ABRUZZO

Anni	Freq.	%	Freq. Cum.	% Cum.
1-5	21	30.43	21	30.43
6-10	8	11.59	29	42.03
11-15	8	11.59	37	53.62
16-20	8	11.59	45	65.22
21-25	9	13.04	54	78.26
26-30	7	10.14	61	88.41
31-35	4	5.80	65	94.20
> 40	4	5.80	69	100.00
TOT.	69	100.0		

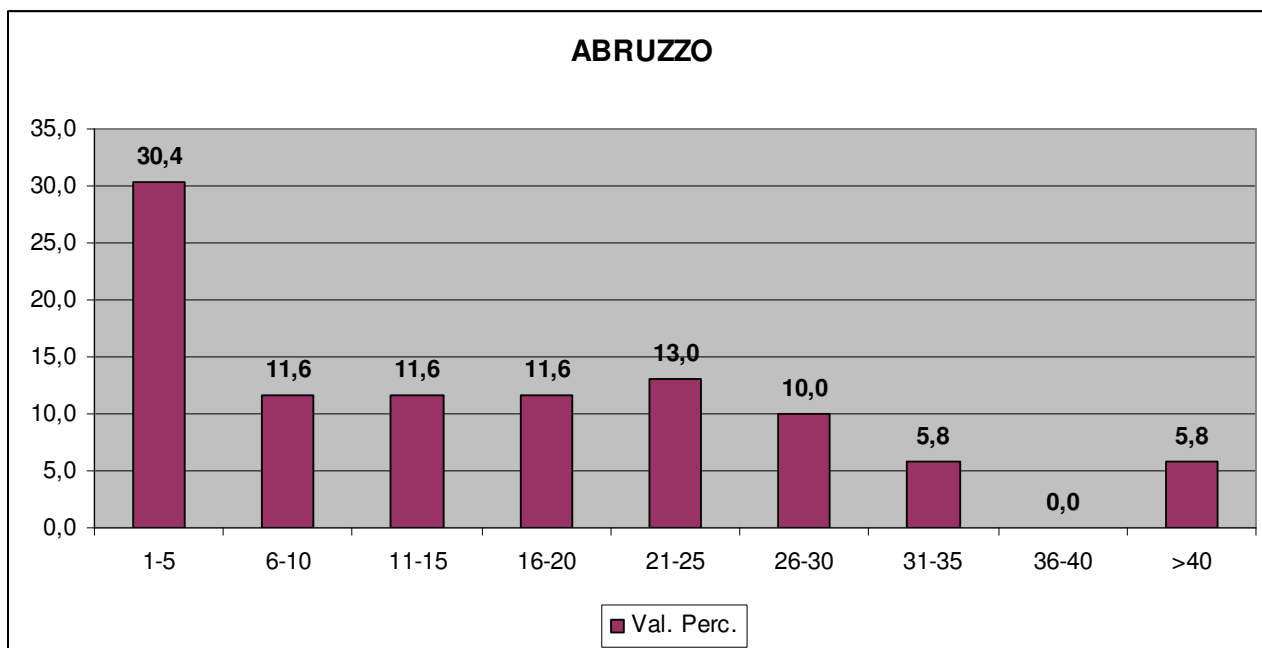

- Le società affiliate alla Fidal nel 2007 in Abruzzo sono 69, pari al 2.5% del totale nazionale;
- Alto il numero di società “nuove”, ossia con 1-5 anni di anzianità: 30.4% contro il 24.9% nazionale;
- In media il n° di quelle “anziane”, ossia quelle con più di 25 anni di anzianità: 21.6%;
- Guidano la classifica delle “benemerite” le pescaresi Aterno Pescara e Atletica Ciro Quaranta, entrambi fondate nel 1946 con 62 anni di anzianità, seguite dalla Libertas Aquila con 60;
- Si entra nella classifica delle “Top 25” con 20 anni di anzianità (Atl. Lagos dei Marsi).

**ABRUZZO: Classifica delle Società con maggior n° di anni di affiliazione**

Gr.	Cod.	Adesioni	Denominazione	Anno	Anz.
<b>1</b>	PE001	AF.AM.	<b>ASD U.S. ATERNO PESCARA</b>	1946	<b>62</b>
<b>2</b>	PE030	PF.PM.	<b>ASD ATL. CIRO QUARANTA PE</b>	1946	<b>62</b>
<b>3</b>	AQ017	AM.	<b>ASD FEDERLIBERTAS L'AQUILA</b>	1948	<b>60</b>
<b>4</b>	AQ011	AF.AM.PF.PM.	<b>ASD ATLETICA SULMONA</b>	1957	<b>51</b>
<b>5</b>	AQ005	AF.AM.PF.PM.	<b>A.S.D. USA S. CLUB AVEZZANO</b>	1974	34
<b>6</b>	PE002	AF.AM.PF.PM.	<b>ASD AICS HADRIA PESCARA</b>	1975	33
<b>7</b>	AQ014	AF.AM.PF.PM.	<b>A.S.D. AMAT. ATLETICA SERAFINI</b>	1976	32
<b>8</b>	CH010	AF.AM.PF.PM.	<b>ASD CUS ATLETICA CHIETI</b>	1977	31
<b>9</b>	AQ006	AF.AM.PF.PM.	<b>A.S.D. ATLETICA L'AQUILA</b>	1979	29
<b>10</b>	CH038	TF.TM.	<b>ASD IL QUERCIONE</b>	1979	29
<b>11</b>	TE048	PF.PM.VF.VM.	<b>A.P.D. ECOLOGICA 'G'</b>	1979	29
<b>12</b>	CH018	PF.PM.VF.VM.	<b>ASD RUNNERS CHIETI</b>	1980	28
<b>13</b>	TE063	PF.PM.VF.VM.	<b>A.S.D G.P. AMATORI TERAMO SRL</b>	1980	28
<b>14</b>	PE028	TF.TM.	<b>ASD AMATORI PODISTI PENNESI</b>	1981	27
<b>15</b>	TE059	TM.	<b>ASD RICCI SPORT L'UOMO LEPIER</b>	1982	26
<b>16</b>	AQ035	AM.PF.PM.VF.	<b>ASD OPOA TEAM RUNNING TRASAC.</b>	1983	25
<b>17</b>	CH012	AF.AM.PF.PM.	<b>ASD ATL. AGANIPPE P. LANCIANO</b>	1983	25
<b>18</b>	CH033	VM.	<b>ASD ATLETICA GUARDIAGRELE</b>	1983	25
<b>19</b>	TE043	PF.PM.VF.VM.	<b>ASD G.P. MONTORIO</b>	1983	25
<b>20</b>	CH027	AF.AM.PM.	<b>ASD PODISTICA VASTO</b>	1984	24
<b>21</b>	CH044	AF.AM.PF.PM.	<b>ASD US ACLI MARATHON IMPERIAL</b>	1984	24
<b>22</b>	PE016	TF.TM.	<b>A.S.D. NUOVA ATL. MONTESILVANO</b>	1984	24
<b>23</b>	PE032	AF.AM.PF.PM.	<b>A.S.D. FARNESE VINI ERCA PE</b>	1985	23
<b>24</b>	AQ029	TM.VF.	<b>A.S.D. PODISTICA AVEZZANO</b>	1986	22
<b>25</b>	AQ071	VM.	<b>ASD ATL. L.A.G.O.S. DEI MARSI</b>	1988	20

## BASILICATA

Anni	Freq.	%	Freq. Cum.	% Cum.
1-5	8	25.00	8	25.00
6-10	5	15.63	13	40.63
11-15	6	18.75	19	59.38
16-20	4	12.50	23	71.88
26-30	3	9.38	26	81.25
31-35	2	6.25	28	87.50
> 40	4	12.50	32	100.00
TOT.	32	100.0		

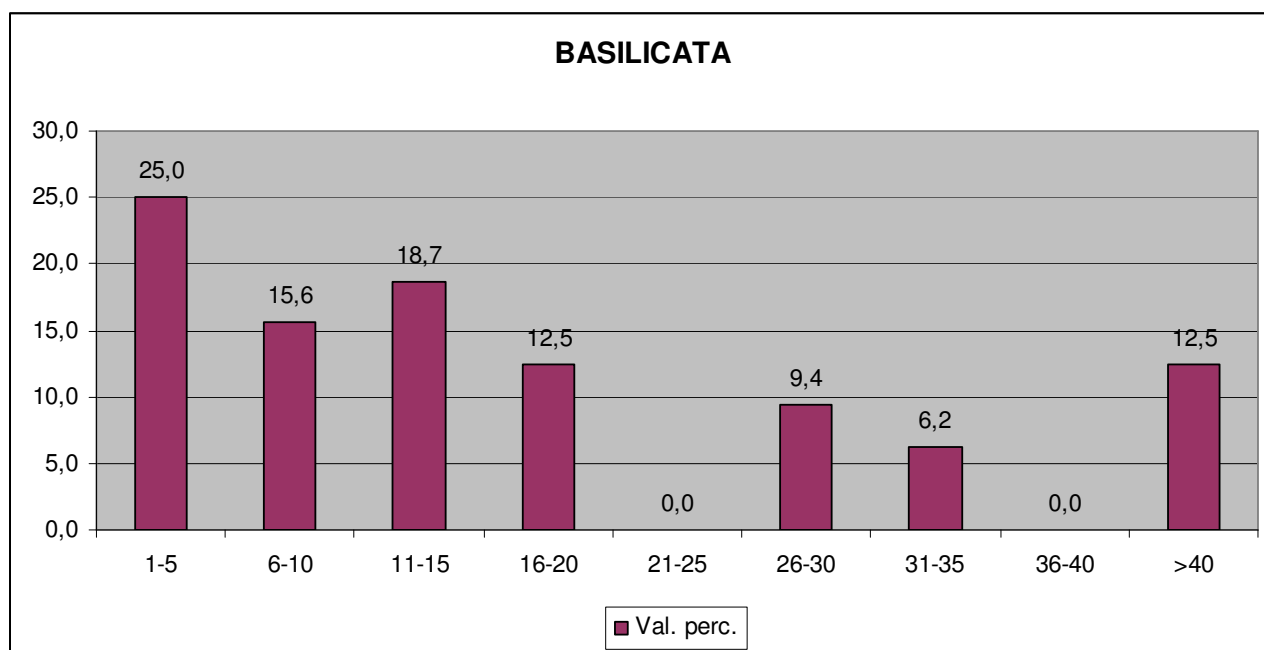

- Le società affiliate alla Fidal nel 2007 in Basilicata sono 32, pari all'1.2% del totale nazionale;
- In media il n° di “nuove” : 25.0% del totale;
- Alto, in percentuale, il n° di quelle “anziane”: 28.1% contro il 19.9% della media nazionale;
- Guidano la classifica delle “benemerite” le società di Potenza, il Club Atl. Potenza e la Nuova Atl. Potenza, rispettivamente con 48 e 45 anni di anzianità, seguite dalla Pol. Rocco Scotellaro di Matera con 44;
- Si entra nella classifica delle “Top 25” con soli 4 anni di anzianità (A.S. Latronico Run).

**BASILICATA: Classifica delle Società con maggior n° di anni di affiliazione**

Gr.	Cod.	Adesioni	Denominazione	Anno	Anz.
1	PZ037	AM.PM.	CLUB ATLETICO POTENZA	1960	48
2	PZ036	PF.	NUOVA ATLETICA POTENZA	1963	45
3	MT023	AM.PM.	POL. ROCCO SCOTELLARO MT	1964	44
4	PZ034	AM.PM.	CLUB ATLETICO LAURIA	1967	41
5	PZ035	AF.PF.	ATL. FEMMINILE SEDAS LAURIA	1973	35
6	MT012	AF.PF.	G.S. DUE SASSI MATERA	1975	33
7	MT022	AF.PF.	G.S. MATERA	1979	29
8	MT025	PM.	ATLETICA MATERANA MT	1979	29
9	PZ033	AF.AM.PF.PM.	G.S. AVIS LAGONEGRO	1980	28
10	MT054	PF.TM.	TEAM ATHLETIC AMATORI MATERA	1989	19
11	PZ053	TF.TM.VF.VM.	PODISTICA AMATORI POTENZA	1989	19
12	MT073	TF.TM.	G.S. ATHLOS MARATONETI MATERA	1991	17
13	MT525	TF.TM.	ATL. AMATORI IRSINESE	1992	16
14	MT087	AF.PF.	EUROATLETICA 96 BASILICATA	1993	15
15	MT088	AM.PM.	ECOSPORT SB. 2000 MONTE ASC	1993	15
16	PZ528	TF.VM.	ATLETICA AMATORI LAURIA	1993	15
17	MT093	PM.VM.	MARATHON CLUB GRASSANO	1994	14
18	MT533	VF.VM.	LIB. ATLETICA INDOMITA MT	1994	14
19	MT097	AM.PF.PM.	WILMA RUDOLPH MT	1995	13
20	MT538	PM.VM.	PODISTICA BERNALDESE	1998	10
21	PZ112	PF.PM.	ATLETICA PALAZZO	2000	8
22	PZ543	AM.	POD. BRIENZA 2000	2001	7
23	MT544	PF.PM.VF.VM.	A.S. POD. AMATORI POLICORO	2002	6
24	MT546	PM.VM.	ATLETICA AMATORI TURSI	2002	6
25	PZ550	PM.VM.	A.S. LATRONICO RUN	2004	4

## BOLZANO

Anni	Freq.	%	Freq. Cum.	% Cum.
1-5	11	23.40	11	23.40
6-10	3	6.38	14	29.79
11-15	11	23.40	25	53.19
16-20	6	12.77	31	65.96
26-30	3	6.38	34	72.34
31-35	7	14.89	41	87.23
36-40	2	4.26	43	91.49
> 40	4	8.51	47	100.00
TOT.	47	100.0		

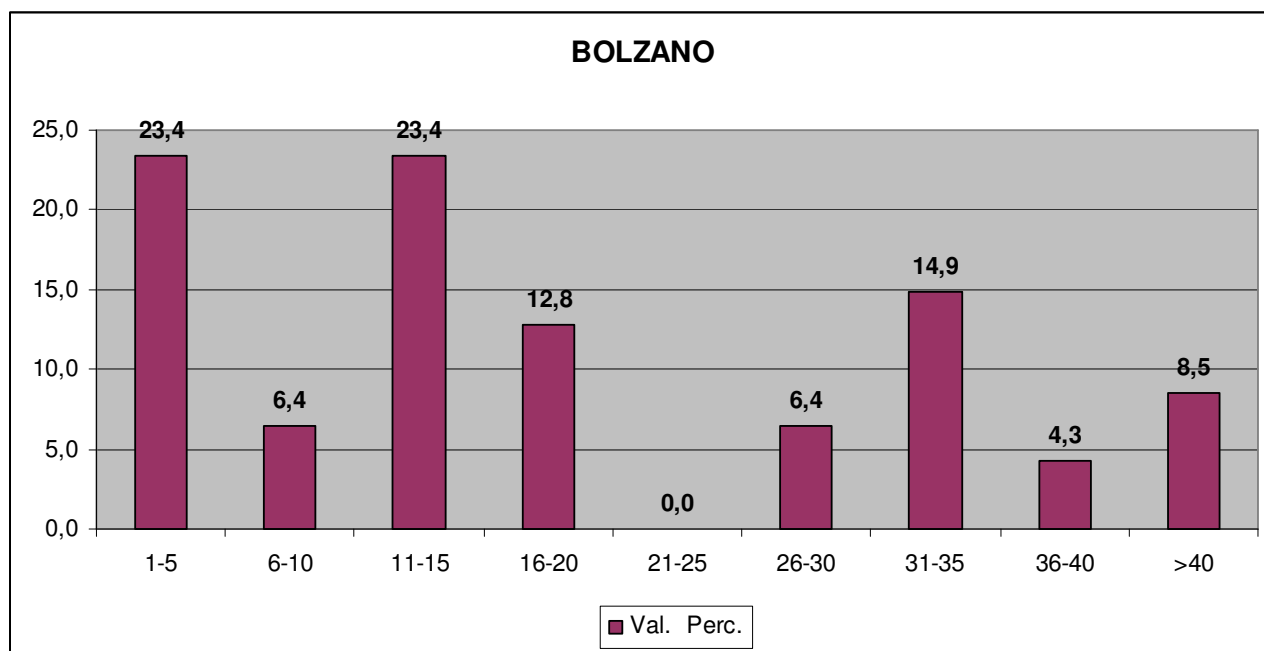

- Le società affiliate alla Fidal nel 2007 a Bolzano sono 47, pari all'1.7% del totale nazionale;
- Alto il numero di società "nuove" (30.4% contro il 24.9% nazionale) e di quelle "giovani" (36.2% contro il 26.4%);
- Basso invece il n° di "adulte" (12.8%) e alto quello delle "anziane": 34.1% contro il 19.9% della media nazionale;
- Guidano la classifica delle "benemerite" la Soc. Atl. Bolzano e la SC Meran Forst, rispettivamente con 61 e 60 anni di anzianità;
- Si entra nella classifica delle "Top 25" con 15 anni di anzianità (KSV Leichtathl. Dil.).

**BOLZANO: Classifica delle Società con maggior n° di anni di affiliazione**

Gr.	Cod.	Adesioni	Denominazione	Anno	Anz
1	BZ025	PM.PF.....	<b>SOCIETA' ATLETICA BOLZANO</b>	1947	<b>61</b>
2	BZ019	AF.AM.PF.PM.TF.TM.VF.VM	<b>A.S.D. S.C. MERAN FORST-VB</b>	1948	<b>60</b>
3	BZ008	AF.AM.PF.PM.TF.TM.VF.VM	<b>SSV BRUNECK BRUNICO VOLKSB.</b>	1953	<b>55</b>
4	BZ018	AF.AM.PF.PM.TF.TM.VF.VM	<b>S.A.F. BOLZANO</b>	1953	<b>55</b>
5	BZ023	PM.PF.AM.AF.VM.VF...	ASV L.C. BOZEN RAIFFEISEN	1970	38
6	BZ020	AF.AM.PF.PM.TF.TM.VF-M.GS.	ASV LAC VINSCHGAU RAIFFEIS.	1972	36
7	BZ011	AF.AM.PF.PM.	ASV S.V. LANA-RAIKA	1974	34
8	BZ013	AF.AM.PF.PM.TF.TM.VF.VM	ASV STERZING VB LAELLA NB	1975	33
9	BZ026	AM.PF.PM.TF.TM.VM.	A.S.D. S.A.F. LAIVES	1975	33
10	BZ028	AF.AM.PF.PM.TF.TM.VF.VM	ASC L.F.SARNTAL RAIFFEISEN	1975	33
11	BZ031	AF.AM.PF.PM.	A.S.D.SSV BRIKEN LEICHTATHL.	1975	33
12	BZ016	AM.PF.PM.VM.	U.S. DILETT. BRONZOLO	1976	32
13	BZ036	AF.AM.PF.PM.TF.TM.VF.VM	A.S.D. SSV LEIFERS L.A.	1977	31
14	BZ003	AF.AM.PF.PM.TF.TM.VF.VM	A.S.D. IVECO ATLETICA	1978	30
15	BZ001	..AM.AF.VM.VF...	A.S. MERANO	1980	28
16	BZ006	AF.AM.PF.PM.TF.TM.VF.VM	AMAT.-LAEUFERCLUB KALTERN	1982	26
17	BZ027	AM.	A.S.D. SV DORF TIROL	1988	20
18	BZ033	AM.PF.PM.TF.TM.VF.VM.	A.S.D. POL. AVI VIPITENO	1988	20
19	BZ040	AF.AM.PF.PM.TF.TM.VF.VM	G.S.'LENTI E VELOCI' RAIFFEISE	1990	18
20	BZ042	AM.VF.VM.	AMAT. S.C. ALGUND/RAIFFEISEN	1990	18
21	BZ043	AF.AM.PF.PM.TF.TM.VF.VM	S.V. MOELTEN RAIFFEISEN A.S.V.	1990	18
22	BZ050	AF.AM.PF.PM.TF.TM.VF.VM	ATL. GHERDEINA RAIFFEISEN	1992	16
23	BZ049	PM.VM.	A.S.D. GRUPPO ALPINI LAIVES	1993	15
24	BZ052	AF.AM.VF.VM.	A.S.DIL. FULL SPORT NATURAFIT	1993	15
25	BZ054	AM.PF.PM.TF.TM.VM.	KSV LEICHTATHL. DILETTANTIS	1993	15



## CALABRIA

Anni	Freq.	%	Freq. Cum.	% Cum.
1-5	23	27.06	23	27.06
6-10	14	16.47	37	43.53
11-15	10	11.76	47	55.29
16-20	19	22.35	66	77.65
21-25	8	9.41	74	87.06
26-30	5	5.88	79	92.94
31-35	1	1.18	80	94.12
36-40	3	3.53	83	97.65
> 40	2	2.35	85	100.00
TOT.	85	100.0		

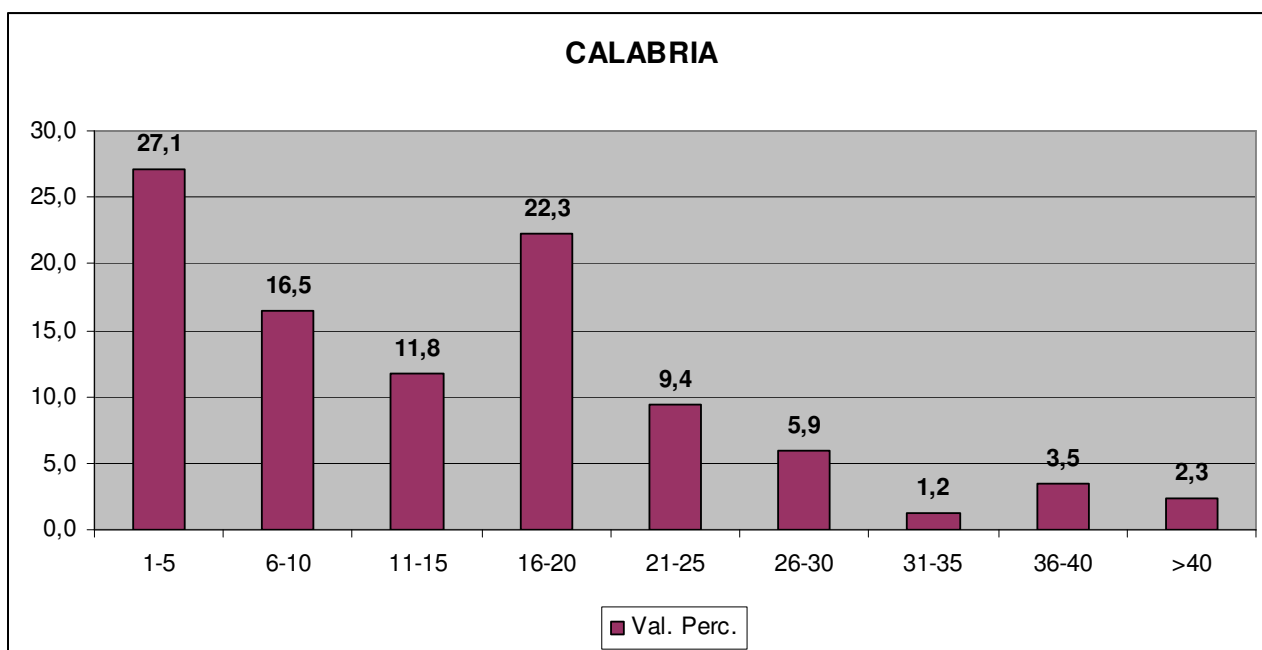

- Le società affiliate alla Fidal nel 2007 in Calabria sono 85, pari al 3.1% del totale nazionale;
- In media il numero di società “nuove” e “giovani” (27.1% e 28.3%);
- Basso il n° di quelle “anziane”: 12.9% contro il 19.9% della media nazionale;
- Guidano la classifica delle “benemerite” l’Avar e l’ASI Atl. Minniti con 49 e 43 anni di anzianità rispettivamente;
- Si entra nella classifica delle “Top 25” con 18 anni di anzianità (Atl. Aurora Gioia Tauro).

**CALABRIA: Classifica delle Società con maggior n° di anni di affiliazione**

Gr.	Cod.	Adesioni	Denominazione	Anno	Anz.
1	RC022	PM.VF.	AVAR	1959	49
2	RC033	AM.PM.	ASI ATL. MINNITI	1965	43
3	CS050	AF.AM.PF.PM.	POL. ACLI HINTERLAND EUROPEAN	1970	38
4	CZ010	AM.	S.S. FIAMMA ATL. CATANZARO	1971	37
5	RC026	AM.PM.	GRUPPO ATLETICO REGGINO	1971	37
6	CS226	AF.AM.PF.PM.	MARATHON CS	1975	33
7	CZ018	AF.	CLUB ATL. FEMM. FIAMMA CZ	1978	30
8	VV007	PF.PM.VF.VM.	POL.ASI F.BARBA VIBO	1979	29
9	CZ012	AF.AM.PF.PM.	C.S. GIOVANILE CZ LIDO	1980	28
10	RC032	AF.AM.PF.PM.	NUOVA ATL. FIAMMA ARANCA	1980	28
11	CS004	AM.PM.	ATLETICA COSENZA	1981	27
12	RC030	AM.PM.	AICS ATLETICA STADIO	1984	24
13	RC031	PF.	AICS ATLETICA CORTESE	1984	24
14	CZ009	AF.AM.	LIBERTAS ATL. LAMEZIA	1985	23
15	RC021	PF.PM.	ATL. CITTANOVA	1985	23
16	CS086	PF.PM.	ALEXIA 86 ATL. ROGLIANO	1986	22
17	CZ052	AF.AM.PF.PM.	ATLETICA ZARAPOTI	1986	22
18	RC059	AF.AM.PF.PM.	ATLETICA BROTHERS	1986	22
19	RC147	AM.PM.	ADAMO ATHLETIC CLUB	1987	21
20	RC207	TF.TM.VF.VM.	ATL. AMATORI REGGIO CAL.	1988	20
21	CZ222	VM.	ATL. AMATORI LAMEZIA	1989	19
22	CS149	PM.VM.	TEAM BASILE	1990	18
23	CZ221	AM.PM.TF.VF.	HOBBY MARATHON CATANZARO	1990	18
24	RC153	AM.PM.	ATL. GIOIA TAURO	1990	18
25	RC295	PF.	ATL. AURORA GIOIA TAURO	1990	18

## CAMPANIA

Anni	Freq.	%	Freq. Cum.	% Cum.
1-5	46	32.62	46	32.62
6-10	32	22.70	78	55.32
11-15	15	10.64	93	65.96
16-20	21	14.89	114	80.85
21-25	10	7.09	124	87.94
26-30	5	3.55	129	91.49
31-35	4	2.84	133	94.33
36-40	4	2.84	137	97.16
> 40	4	2.84	141	100.00
TOT.	141	100.0		

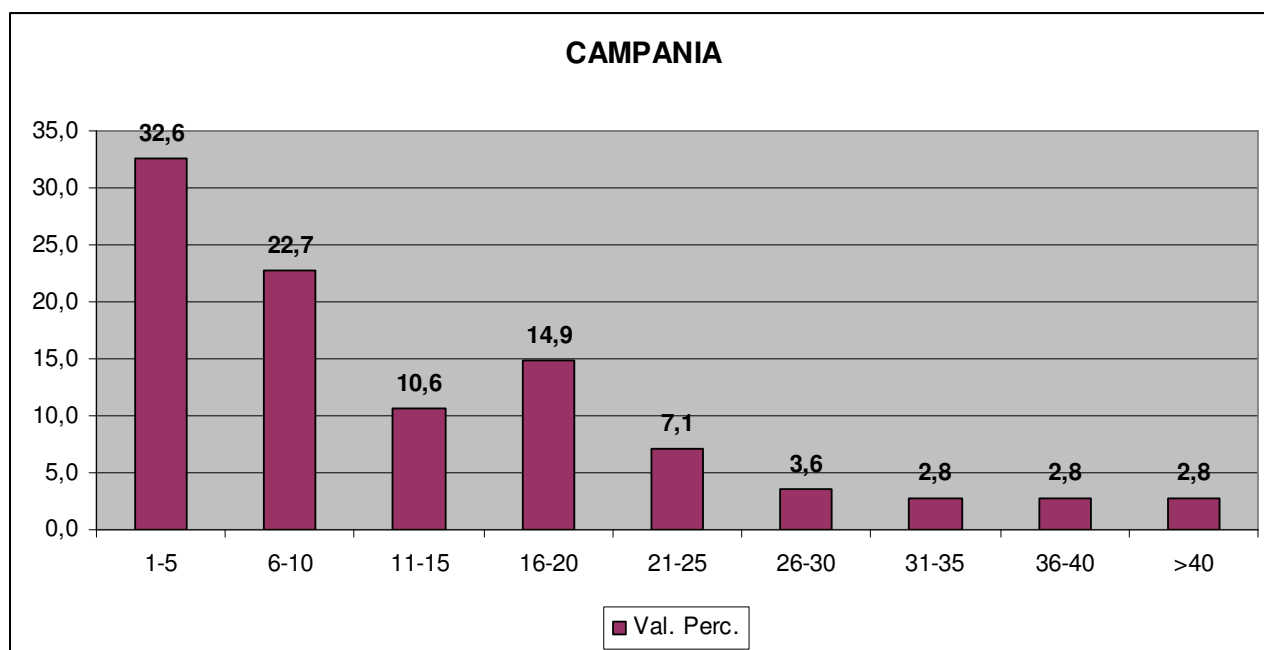

- Le società affiliate alla Fidal nel 2007 in Campania sono 141, pari al 5.2% del totale nazionale;
- Alto il numero di società “nuove”: 32.6% contro il 24.9% nazionale;
- Basso di contro il n° di quelle “adulte” e “anziane” (22.0% e 12.1%);
- Guida la classifica delle “benemerite” il CUS Napoli con 62 anni di anzianità, seguita da l’APD Partenope con 52;
- Si entra nella classifica delle “Top 25” con 21 anni di anzianità (Atl. Sporting Calore).

**CAMPANIA: Classifica delle Società con maggior n° di anni di affiliazione**

Gr.	Cod.	Adesioni	Denominazione	An.	Anz.
1	NA061	AF.AM.	A.S.D. C.U.S. NAPOLI	1946	62
2	NA069	AM.PF.PM.TF.TM.VM.	A.P.D. PARTENOPE ATL. LEGG.	1956	52
3	NA063	PM.	A.S.D. HINNA ARCHEOATL. VESUV.	1959	49
4	SA127	AM.PF.PM.TF.TM.VM.	CSU IDEATLETICA AURORA M	1967	41
5	CE033	AF.AM.PF.PM.TF.TM.VF.VM.	ASD ARCA ATL. AVERSA A. AVER.	1969	39
6	NA064	AF.AM.PF.PM.TF.TM.VF.VM.	A.P.D. AMATORI ATLETICA NAPOLI	1972	36
7	NA078	AF.AM.PF.PM.TF.TM.VF.VM.	ASD A.S.A. DETUR NAPOLI	1972	36
8	SA129	AF.AM.PF.PM.	ASD LIB. G.S. SS SALVATORE	1972	36
9	NA086	PF.PM.	ASD C.R.A.L. NAPOLI	1975	33
10	NA073	AM.PM.VM.	ASD CSAL FLORENTIA	1976	32
11	NA079	PF.PM.	A.S.D.HINNA POL. ANNUNZIATELLA	1977	31
12	NA087	PF.PM.	A.P.D. ATL. TORRE DEL GRECO	1977	31
13	BN026	AF.AM.PF.PM.TF.TM.VF.VM.	A.S.D. LIB. POL. AMAT. ATL. BN	1978	30
14	NA102	PF.PM.TF.TM.	A.S.D. HINNA ATL. S. ANTIMO	1978	30
15	SA131	AM.PM.TM.VM.	ASD C.S. GIOVENTU'FRANCESC.	1980	28
16	NA062	AF.AM.PF.PM.TF.TM.VF.VM.	S.S.D. CENTRO ESTER NAPOLI ARL	1981	27
17	SA126	AF.AM.PF.PM.VF.VM.	A.S.D. ATL. VIS NOVA	1982	26
18	SA146	AF.AM.PF.PM.	ASD ATL. ISAURA VALLE IRNO	1983	25
19	NA068	PF.PM.	A.S.D. HINNA MAC 82 - VV.UU.	1984	24
20	NA513	TF.TM.VF.VM.	A.S.D. MARATHON CLUB STABIA	1984	24
21	AV016	AM.PM.TM.VM.	A.S.D. C.F.F.S. ATL. AVELLINO	1986	22
22	SA128	AM.PF.PM.TF.TM.VM.	ASD ATL. AGROPOLI HOT.ILCEPPO	1986	22
23	SA138	AM.PF.PM.VF.	A.S.D. POL. ATL. CAMALDOLESE	1986	22
24	AV177	AF.PF.TF.VF.	A.S.D. ATL. SUD AVELLINO	1987	21
25	NA159	AF.	A.S.D. AES ITALIA ATL. NAPOLI	1987	21
26	NA531	PM.PF.AM....GS.TM.TF	A.S.D.MARATH.CLUB IS. D'ISCHIA	1987	21
27	SA155	TF.TM.	A.S.D. ATL. SPORTING CALORE	1987	21

## EMILIA ROMAGNA

Anni	Freq.	%	Freq Cum.	% Cum.
1-5	39	20.21	39	20.21
6-10	19	9.84	58	30.05
11-15	20	10.36	78	40.41
16-20	21	10.88	99	51.30
21-25	53	27.46	152	78.76
26-30	10	5.18	162	83.94
31-35	12	6.22	174	90.16
36-40	8	4.15	182	94.30
> 40	11	5.70	193	100.00
TOT.	193	100.0		

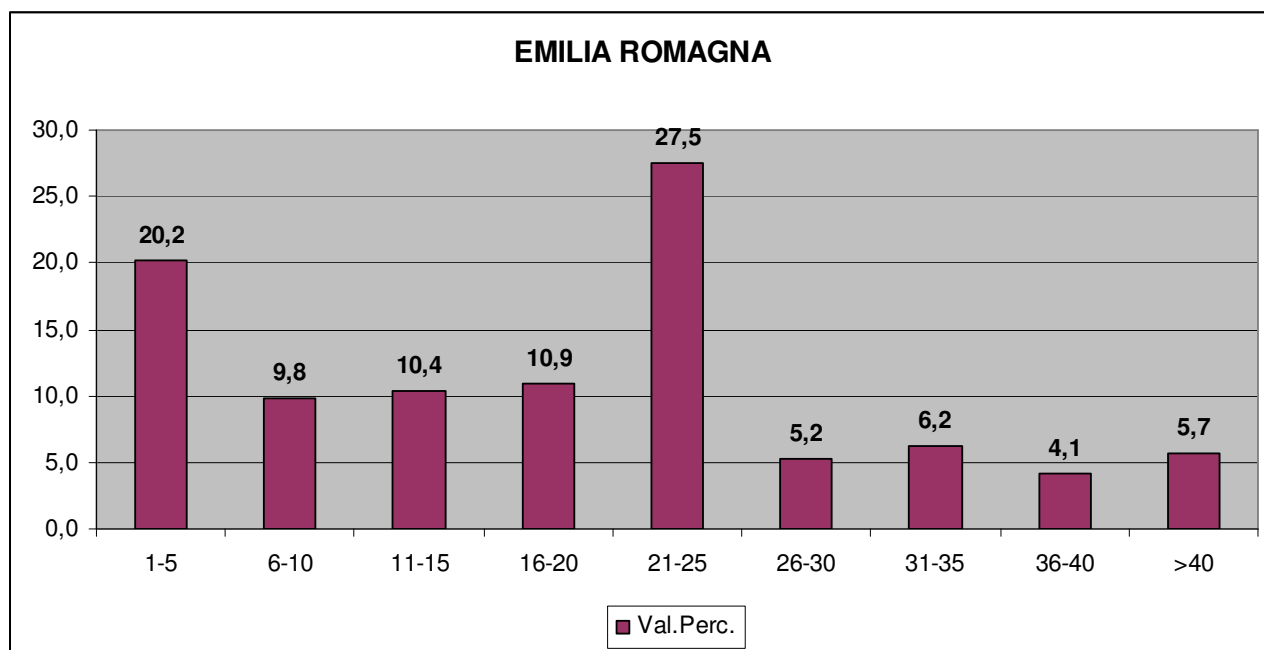

- Le società affiliate alla Fidal nel 2007 in Emilia Romagna sono 193, pari al 7.1% del totale nazionale;
- Basso il numero di società “nuove” e “giovani (20.2% e 21.3%);
- Alto il n° di quelle “adulte”: 38.4% contro il 28.8% della media nazionale;
- Guidano la classifica delle “benemerite” tre società centenarie: La Patria Carpi, la Virtus Emilsider Bologna e l’AS La Fratellanza 1874, con 119, 110 e 101 anni di anzianità rispettivamente. Seguono a debita distanza l’Edera Atl. Forlì e il CUS Bologna che pure hanno raggiunto il traguardo di 61 e 60 anni;
- Si entra nella classifica delle “Top 25” con 33 anni di anzianità (GS Atl. 75 Cattolica).

**EMILIA ROMAGNA: Classifica delle Società con maggior n° di anni di affiliazione**

Gr.	Cod.	Adesioni	Denominazione	Anno	Anz.
1	MO057	AF.AM.PF.PM.	S.G. LA PATRIA 1879 CARPI	1889	119
2	BO007	AM.PF.PM.	S.E.F. VIRTUS EMILSIDER BO	1898	110
3	MO052	AM.PM.	A.S. LA FRATELLANZA 1874	1907	101
4	FO038	PM.PF.AM.AF.....	EDERA ATL. FORLI	1947	61
5	BO008	AF.AM.PF.PM.	C.U.S. BOLOGNA	1948	60
6	RN036	PM.PF.AM.AF.....	ATL. LIB. RIMINI	1953	55
7	PR068	AF.AM.PF.PM.	C.U.S. PARMA	1954	54
8	RA094	PM.PF.AM.AF.....	ATLETICA 85 FAENZA	1957	51
9	BO014	PM.PF.AM...VF...	ATL. IMOLA SACMI AVIS	1960	48
10	RN035	AF.AM.PF.PM.	RICCIONE SESSANTADUE	1962	46
11	RA095	PM.PF.AM.AF.....	ATLETICA RAVENNA	1964	44
12	BO002	PM.PF.AM.AF.....	ACQUADELA BOLOGNA	1968	40
13	FE026	AF.AM.PF.PM.	CUS FERRARA	1969	39
14	RA103	AM.PF.PM.	ATL. MERCURIO	1969	39
15	RN045	AM.PF.PM.	POL. ATL. ADOLFO CONSOLINI	1969	39
16	FO049	AM.PF.PM.	ATL. ENDAS CESENA	1971	37
17	RA093	AF.PF.PM.	ATL. LUGO	1971	37
18	PC087	AF.AM.PF.PM.	LIBERTAS CADEO	1972	36
19	RE106	AF.AM.PF.PM.	CALCESTRUZZI CORRADINI EXCELS.	1972	36
20	PC088	PF.PM.VF.VM.	POL. AMICIZIA CAORSO	1973	35
21	RA096	PF.PM.	ATL. CASTIGLIONE	1973	35
22	PR075	.PF.....	ATL. AVIS FIDENZA	1974	34
23	RA102	AM.PF.PM.	ATLETICA MASSALOMBARDA	1974	34
24	RE113	PM.PF.....	A.A. GUASTALLA SINTOFARM	1974	34
25	PC084	AF.AM.PF.PM.	ATL. PIACENZA	1975	33
26	RN037	PM.PF.AM.AF.....	G.S. ATLETICA 75 CATTOLICA	1975	33

## FRIULI VENEZIA GIULIA

Anni	Freq.	%	Freq. Cum.	% Cum.
1-5	20	18.87	20	18.87
6-10	20	18.87	40	37.74
11-15	10	9.43	50	47.17
16-20	25	23.58	75	70.75
21-25	7	6.60	82	77.36
26-30	9	8.49	91	85.85
31-35	8	7.55	99	93.40
36-40	2	1.89	101	95.28
> 40	5	4.72	106	100.0
TOT.	106	100.0		

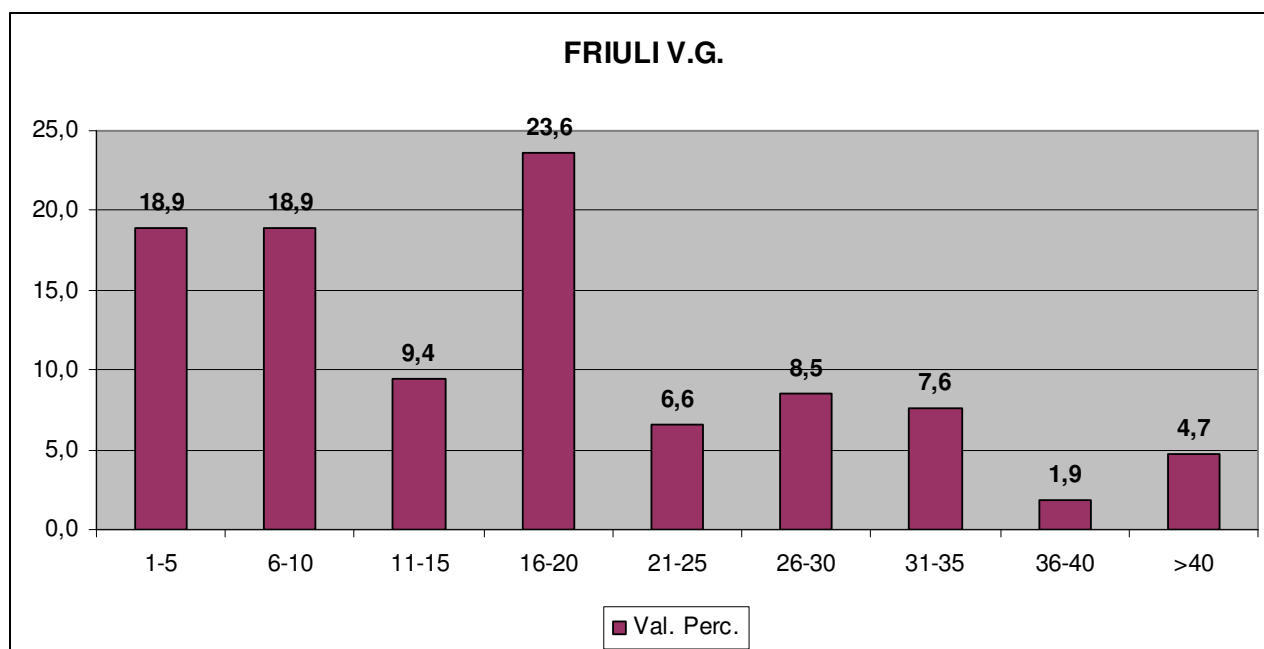

- Le società affiliate alla Fidal nel 2007 nel Friuli sono 106, pari al 3.9% del totale nazionale;
- Basso il numero di società “nuove”: 18.9% contro il 24.9% nazionale;
- Leggermente più alto il n° di quelle “anziane” (22.6% contro il 19.9% nazionale);
- Guida la classifica delle “benemerite” l’Unione Ginnastica Goriziana fondata nel 1920, seguita dal GS San Giacomo e dal CUS Trieste con 63 e 61 anni rispettivamente;
- Si entra nella classifica delle “Top 25” con 25 anni di anzianità (Pol. Azzanese).

**FRIULI V.G.: Classifica delle Società con maggior n° di anni di affiliazione**

Gr.	Cod.	Adesioni	Denominazione	Anno	Anz.
1	GO085	AF.AM.PF.PM.	UNIONE GINNASTICA GORIZIANA	1920	88
2	TS007	AM.PM.TF.	G.S. SAN GIACOMO	1945	63
3	TS010	AF.AM.	C.U.S. TRIESTE	1947	61
4	GO047	PM.	FINCANTIERI ATL.LEG.FRIULCASSA	1950	58
5	UD030	AF.AM.PF.PM.	ATLETICA UDINESE MALIGNANI	1959	49
6	GO056	PM.	TORRIANA FRIULCASSA	1970	38
7	UD008	PF.PM.VF.VM.	MARIO TOSI TARVISIO	1970	38
8	PN024	PF.PM.	NUOVA POL. DIL.LIBERTAS SACILE	1973	35
9	UD015	TF.TM.	NUOVA ATLETICA DAL FRIULI	1974	34
10	PN019	PF.PM.VM.	POL. TRIVIUM SPILIMBERGO	1975	33
11	TS044	AF.AM.PF.PM.	MARATHON U.O.E.I. TRIESTE	1975	33
12	TS509	PM.VM.	ATLETICA ALTOPIANO TRIESTE	1975	33
13	UD013	PF.PM.VF.VM.	GEMONATLETICA	1975	33
14	UD034	PF.PM.	POL. LIBERTAS TOLMEZZO	1975	33
15	PN039	AF.AM.PF.PM.	ATLETICA BRUGNERA FRIULINTAGLI	1977	31
16	GO050	AF.AM.PF.PM.	ATLETICA GORIZIA FRIULCASSA	1978	30
17	TS005	VM.	POLISPORTIVA PREVENIRE	1978	30
18	UD004	AF.AM.PF.PM.TM.	C.U.S. UDINE	1979	29
19	UD051	PF.PM.VF.VM.	GR. ATL. MOGGESE ERMOLLI	1980	28
20	PN002	AF.AM.PF.PM.	LIBERTAS SANVITESE LTL	1981	27
21	PN025	AF.AM.PF.PM.	LIBERTAS CASARSA	1981	27
22	PN028	PF.PM.TF.TM.	POL. LIBERTAS PORCIA	1981	27
23	UD026	PF.PM.	POL. LIB. MERETO DI TOMBA	1981	27
24	TS502	TF.TM.	G.S.D. VAL ROSANDRA TRIESTE	1982	26
25	PN021	PF.PM.TF.	ATLETICA PORDENONE	1983	25
26	PN049	PF.PM.	POLISPORTIVA AZZANESE	1983	25



## LAZIO

Anni	Freq.	%	Freq. Cum.	% Cum.
1-5	88	37.13	88	37.13
6-10	35	14.77	123	51.90
11-15	39	16.46	162	68.35
16-20	36	15.19	198	83.54
21-25	9	3.80	207	87.34
26-30	8	3.38	215	90.72
31-35	6	2.53	221	93.25
36-40	4	1.69	225	94.94
> 40	12	5.06	237	100.00
TOT.	237	100.0		

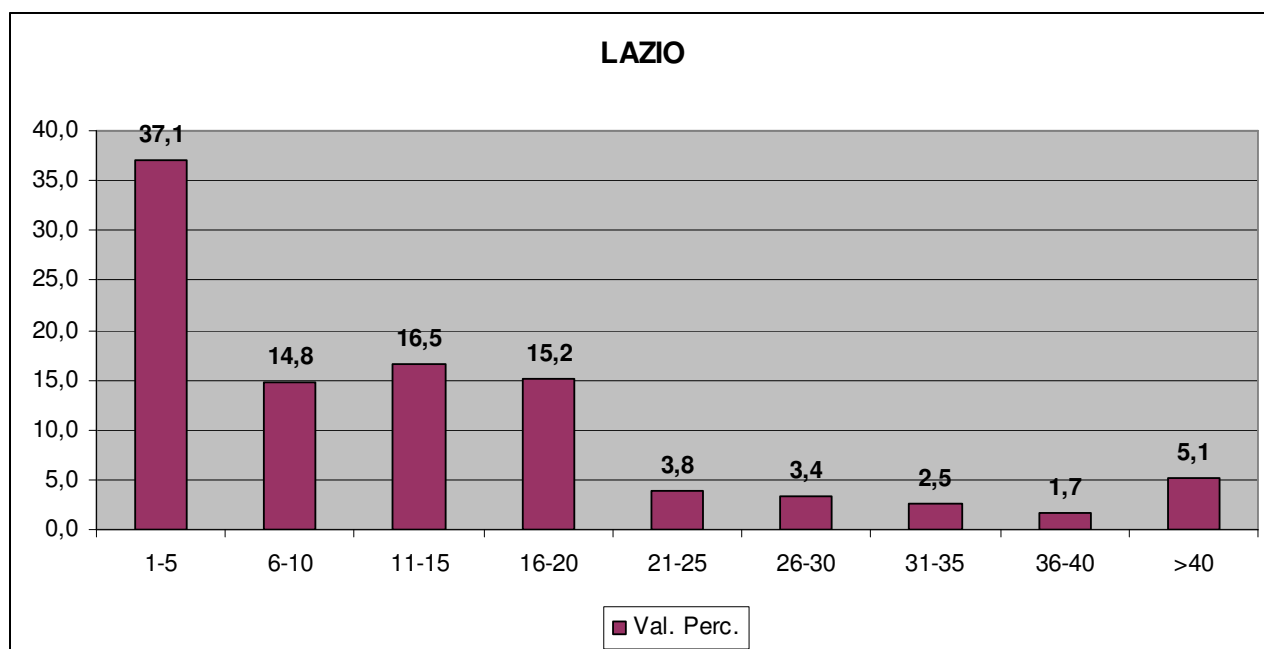

- Le società affiliate alla Fidal nel 2007 nel Lazio sono 237, pari all'8.7% del totale nazionale;
- Molto alto il numero di società "nuove": 37.1% contro il 24.9% nazionale;
- Basso il n° di società "adulte": 19.0% contro il 28.8% nazionale, in media invece il n° di quelle "anziane" (22.7%);
- Guidano la classifica delle "benemerite" le Fiamme Gialle (87 anni) e il CUS Roma (60 anni), seguite da tre società a carattere di base: L'Urbe Junior, l'Atl. Lyceum Ostia e il più famoso Club Atletico Centrale di Berra, Pescante, Barra, Spinozzi, Lo Giudice;
- Si entra nella classifica delle "Top 25" con 27 anni di anzianità (Atl. Anzio).

**LAZIO: Classifica delle Società con maggior n° di anni di affiliazione**

Gr	Cod.	Adesioni	Denominazione	Anno	Anz.
1	RM056	AF.AM.	G.A. FIAMME GIALLE	1921	87
2	RM042	AF.AM.PF.PM.	CUS ROMA	1948	60
3	RM015	PF.PM.	URBE JUNIOR 1952	1952	56
4	RM038	PF.	ATL. LYCEUM OSTIA	1958	50
5	RM054	AF.AM.PF.PM.	CLUB ATL. CENTRALE H2S	1959	49
6	RM052	AF.AM.	C.S. ESERCITO	1960	48
7	RM053	AF.AM.	C.S. AERONAUTICA MILITARE	1960	48
8	RM057	AF.AM.PF.PM.	FIAMME GIALLE G. SIMONI	1960	48
9	RS068	AF.AM.	ATL. LIB. CASTELLI ROMANI	1963	45
10	RM046	AM.PM.	ACSI CAMPIDOGGIO PALATINO	1964	44
11	RM003	VM.	MARCIA CLUB CENTRO LAZIO	1966	42
12	RM019	AF.AM.PF.PM.	POLISPORTIVA G. CASTELLO	1967	41
13	LT275	AF.AM.PF.PM.	ASI ATLETICA LATINA 80	1970	38
14	RM058	AF.AM.PF.PM.	POL. ROMA XIII	1972	36
15	RM264	AF.AM.PF.PM.	A.S. ROMA - CUS ATLETICA	1972	36
16	RS067	PF.PM.VM.	ATL. POMEZIA E.SERVIZI	1972	36
17	RM071	AF.AM.PF.PM.	A.S. KRONOS ROMA QUATTRO	1974	34
18	RI223	AF.AM.PF.PM.	ATL. STUDENTESCA CA.RI.RI	1975	33
19	RM044	AF.PF.	ACSI PALATINO CAMPIDOGGIO	1975	33
20	RS080	PF.PM.VF.VM.	G.S. LIB. SAN CESAREO	1975	33
21	RM041	AF.AM.PF.PM.	G.S. BANCARI ROMANI	1976	32
22	RI224	AF.AM.	G.S. FORESTALE	1977	31
23	FR240	PF.PM.VF.VM.	ATL. CASTELLO SORA	1978	30
24	FR244	PM.VM.	ATL. FROSINONE	1978	30
25	RM082	PF.PM.VF.VM.	ATLETICO UISP MONTEROTONDO SRL	1979	29
26	RS010	PF.PM.VF.VM.	LIB.ATL. CASTELGANDOLFO-ALBANO	1981	27
27	RS035	AF.AM.PF.PM.	ATL. ANZIO	1981	27

## LIGURIA

Anni	Freq.	%	Freq. Cum.	% Cum.
1-5	13	20.97	13	20.97
6-10	7	11.29	20	32.26
11-15	4	6.45	24	38.71
16-20	17	27.42	41	66.13
21-25	4	6.45	45	72.58
26-30	6	9.68	51	82.26
31-35	2	3.23	53	85.48
36-40	3	4.84	56	90.32
> 40	6	9.68	62	100.00
TOT.	63	100.0		

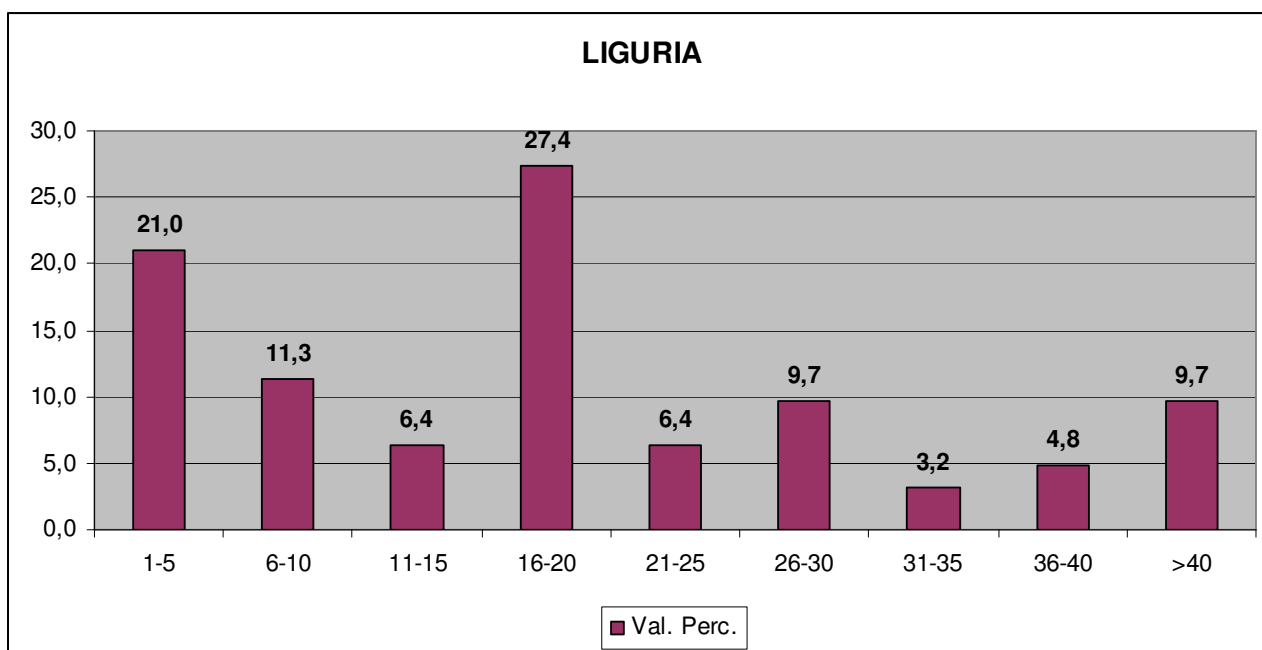

- Le società affiliate alla Fidal nel 2007 in Liguria sono 63, pari al 2.3% del totale nazionale;
- Basso il numero di società “giovani”: 17.7% contro il 26.4% nazionale;
- Alto invece il n° di quelle “anziane” (27.4% contro il 19.9% nazionale);
- Guida la classifica delle “benemerite” la centenaria U.S. Maurina di Imola, seguita dall’AAA Genova e dal CUS Genova con 62 e 61 anni rispettivamente;
- Si entra nella classifica delle “Top 25” con 21 anni di anzianità (GAU Giovani Amici Uniti).

**LIGURIA: Classifica delle Società con maggior n° di anni di affiliazione**

Gr.	Cod.	Adesioni	Denominazione	Anno	Anz.
1	IM029	AF.AM.PF.PM.GS.	U.S. MAURINA OLIO CARLI	1907	101
2	GE001	PM.PF.AM.AF.....	A.A.A. GENOVA	1946	62
3	GE002	AF.AM.PF.PM.	A.S.D. C.U.S. GENOVA	1947	61
4	SV019	AF.AM.PF.PM.	ATLETICA VARAZZE	1957	51
5	IM030	AF.AM.PF.PM.	A.S. 'FOCE' SANREMO	1961	47
6	SP046	AM.PM.	C.S. MARINA MILITARE ATL.	1965	43
7	SP049	PF.PM.	A.S. OLIMPIA CARISPE	1968	40
8	SV026	PF.PM.	A.S.D. ATLETICA ALBA DOCILIA	1972	36
9	SV037	AF.AM.	UNIVERSALE ALBA DOCILIA	1972	36
10	GE005	AM.PF.PM.TF.	S. ATL. 'GENOA ATLETICA'	1976	32
11	GE008	AF.AM.PF.PM.	C.F.F.S. COGOLETO	1976	32
12	GE003	AF.AM.PF.PM.	S.S. TRIONFO LIGURE	1978	30
13	GE016	PF.PM.	ATL. UNIVERSALE D.B. DON BOSCO	1980	28
14	IM034	AF.AM.PF.PM.	ASS. PRO SAN PIETRO SANREMO	1980	28
15	SV021	AF.AM.PF.	ATLETICA CAIRO	1980	28
16	SP044	PF.PM.	A.S. SPORTING CLUB	1981	27
17	SV022	PF.PM.	CENTRO ATLETICA CELLE LIGURE	1982	26
18	GE007	PF.PM.VF.VM.	POL. ARENZANO SEZ. ATLETICA	1983	25
19	IM035	TF.TM.	A.S. ATLETICA VALLECROSIA	1983	25
20	SP047	AM.PF.PM.	S.G. LEVANTO 1907	1984	24
21	GE556	TF.TM.	G.A.U. GIOVANI AMICI UNITI	1987	21

## LOMBARDIA

Anni	Freq.	%	Freq. Cum.	% Cum.
1-5	94	19.62	94	19.62
6-10	67	13.99	161	33.61
11-15	53	11.06	214	44.68
16-20	126	26.30	340	70.98
21-25	30	6.26	370	77.24
26-30	28	5.85	398	83.09
31-35	33	6.89	431	89.98
36-40	19	3.97	450	93.95
> 40	29	6.05	479	100.00
TOT	479	100.0		

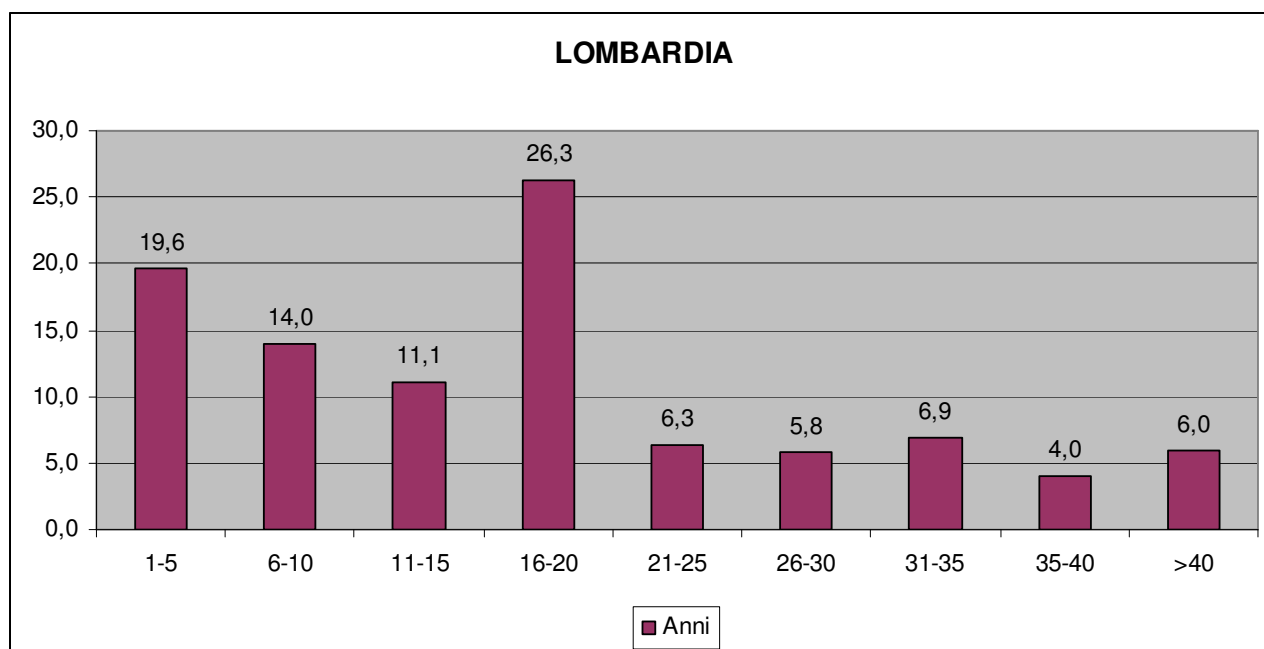

- Le società affiliate alla Fidal nel 2007 in Lombardia sono ben 479, pari al 17.6% del totale nazionale;
- Basso il numero di società “nuove” e alto quello delle “adulte (19.6% 32.6% rispettivamente);
- Guida la classifica delle “benemerite” la Ginnastica Comense, la prima per anzianità a livello nazionale come detto, seguito dalla Pro Patria Milano e dalla Gallaratese Varese (97 e 86 anni);
- Si entra nella classifica delle “Top 25” con ben 44 anni di anzianità (Centro Schuster).

**LOMBARDIA: Classifica delle Società con maggior n° di anni di affiliazione**

Gr.	Codice	Denominazione	Anno	Anz.
1	CO013	GINNASTICA COMENSE 1872	1872	136
2	MI077	PRO PATRIA MILANO	1911	97
3	VA126	S.G. GALLARATESE	1922	86
4	MI215	U.S. S.VITTORE O. 1906	1933	75
5	BG236	LA RECASTELLO RADICI GROUP	1934	74
6	MI080	ATL. RICCARDI MILANO	1946	62
7	MI095	G.S. DAINI CARATE BRIANZA	1949	59
8	BS181	ATL. BRESCIA 1950	1950	58
9	MI104	AICS ATL. BIASSONO	1951	57
10	MN043	LIB.MANTOVA M.LE	1952	56
11	MN257	LIB. MANTOVA F.LE	1952	56
12	MI210	S.CLUB LIB. SESTO	1953	55
13	PV108	C.U.S. PAVIA	1954	54
14	CO039	POL. LIB. CERNUSCHESE	1955	53
15	PV245	ATL. IRIENSE VOGHERA	1955	53
16	CR153	SOCIETA' ATL. CREMONESE	1956	52
17	MI244	U.S. SANGIORGESE	1956	52
18	MI064	SPORTIVA METANOPOLI	1957	51
19	MI089	PRO SESTO ATL.	1958	50
20	SO114	G.S. C.S.I. MORBEGNO	1958	50
21	BG003	ATL. BERGAMO 1959 CREBERG	1959	49
22	MI083	ATL. PARABIAGO	1961	47
23	MI160	S.O. INVERUNESE	1961	47
24	BS318	ATL. CHIARI 1964 LIB.	1964	44
25	MI091	CENTRO SCHUSTER	1964	44

## MARCHE

Anni	Freq.	%	Freq. Cum.	% Cum.
1-5	13	16.88	13	16.88
6-10	8	10.39	21	27.27
11-15	7	9.09	28	36.36
16-20	19	24.68	47	61.04
21-25	14	18.18	61	79.22
26-30	2	2.60	63	81.82
31-35	4	5.19	67	87.01
36-40	2	2.60	69	89.61
> 40	8	10.39	77	100.00
TOT.	77	100.0		

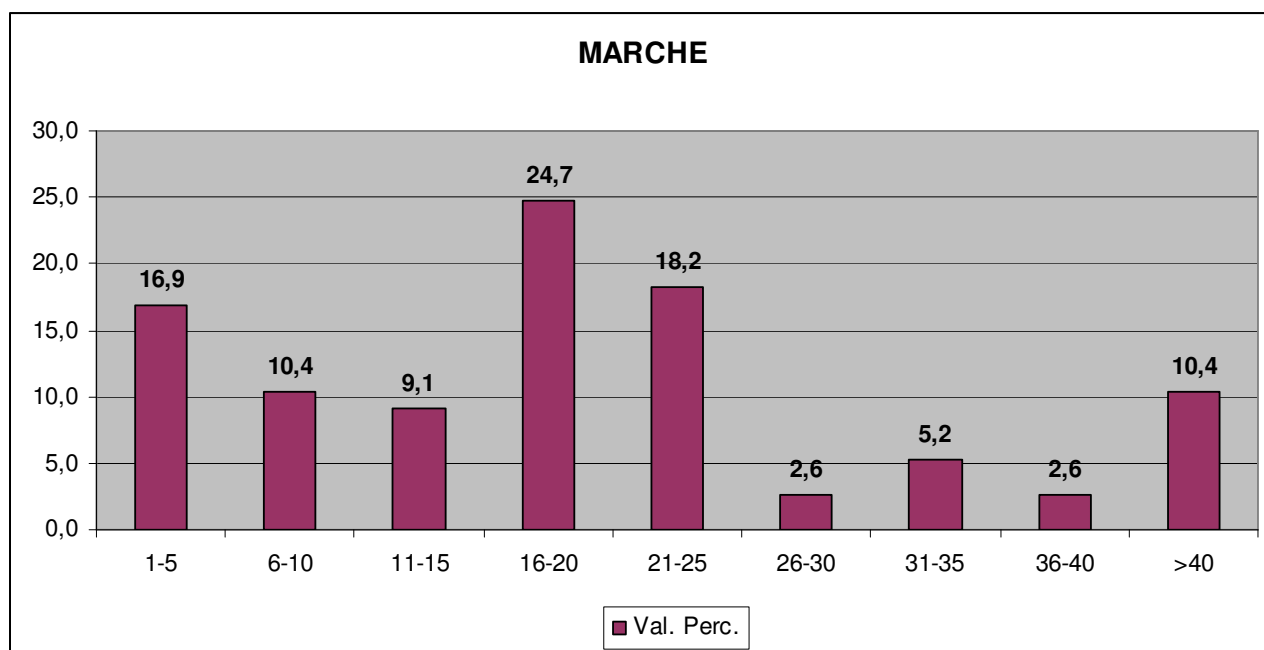

- Le società affiliate alla Fidal nel 2007 nelle Marche sono 77, pari al 2.8 del totale nazionale;
- Basso il numero di società “nuove” e “giovani” (16.9% e 19.5%);
- Alto invece il n° di quelle “adulte” (42.9% contro il 28.8% della media nazionale);
- Guidano la classifica delle “benemerite” la Sport Atl. Fermo e la SEF Macerata, con 62 e 61 anni rispettivamente;
- Si entra nella classifica delle “Top 25” con 23 anni di anzianità (Atl. Tolentino).

**MARCHE: Classifica delle Società con maggior n° di anni di affiliazione**

Gr.	Cod.	Adesioni	Denominazione	Anno	Anz.
1	AP003	AF.AM.PF.PM.	SPORT ATL. FERMO	1946	62
2	MC008	..AM...VF...	S.E.F. MACERATA	1947	61
3	MC010	PM.PF.AM.AF.....	SACEN CORRIDONIA	1954	54
4	AP005	AF.AM.PF.PM.VF.VM.	ASA ASCOLI PICENO	1956	52
5	PU003	AF.AM.PF.PM.VF.VM.	CUS URBINO	1956	52
6	AN002	PF.PM.VM.	A.ATL. FABRIANO	1961	47
7	MC007	PM.PF.AM.AF.....	ATL. RECANATI	1963	45
8	MC001	AF.AM.PF.PM.	C.U.S. CAMERINO A.S.D.	1967	41
9	AN011	PF.PM.	ATL. ENDAS ANCONA	1971	37
10	AP002	PM.PF.AM.AF.....	ATL. SANGIORGESE TECNOLIFT	1971	37
11	AP009	AF.AM.	ATL. AVIS S.BENEDETTO DEL TR.	1973	35
12	MC009	AF.AM.PF.PM.VF.VM.	ATL. MONTECASSIANO	1975	33
13	MC004	PM.PF.AM.AF.....	ATL. AVIS MACERATA	1976	32
14	AP006	PM.	CENTRO MARCIA SOLESTA'	1977	31
15	AP007	AF.AM.PF.PM.VF.VM.	MEZZOFONDO CLUB ASCOLI	1978	30
16	AN001	PM.PF.....	ATLETICA OSIMO	1979	29
17	PU005	TM.VM.	G.S. ATL. EFFEBI FOSSOMBRONE	1983	25
18	AN007	PF.PM.	ATL. CHIARAVALLE	1984	24
19	AN010	AF.AM.PF.PM.VF.VM.	ATLETICA LATTE TRE VALLI	1985	23
20	MC002	PF.PM.	ATL. TOLENTINO	1985	23



## MOLISE

Anni	Freq.	%	Freq. Cum.	% Cum.
1-5	11	39.29	11	39.29
6-10	6	21.43	17	60.71
11-15	2	7.14	19	67.86
16-20	5	17.86	24	85.71
26-30	1	3.57	25	89.29
31-35	1	3.57	26	92.86
> 40	2	7.14	28	100.00
TOT	28	100.0		

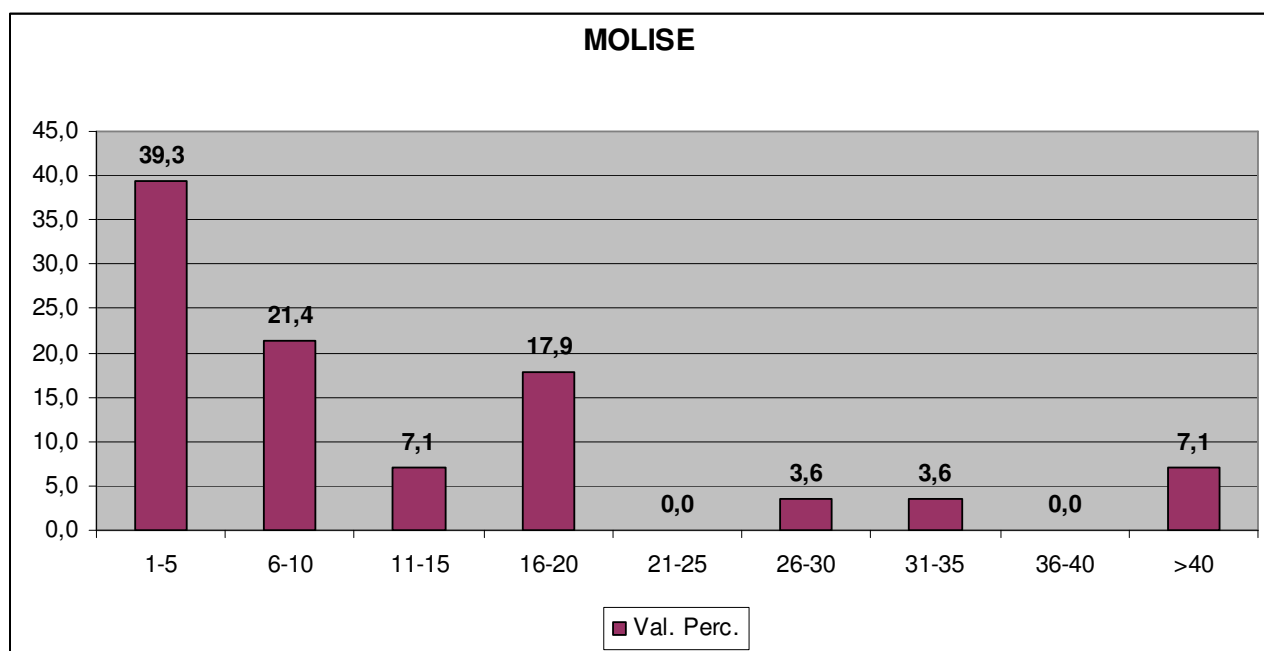

- Le società affiliate alla Fidal nel 2007 in Molise sono 28, pari all'1.0% del totale nazionale;
- Molto alto il numero di società “nuove”: 39.3% contro il 24.9% nazionale;
- Basso di contro il n° di quelle “adulte” e “anziane” (17.9% e 14.3% rispettivamente);
- Guidano la classifica delle “benemerite” le società di Campobasso Pol. Molise e Gruppo Sportivo Virus con 47 e 46 anni di anzianità;
- Si entra nella classifica delle “Top 25” con soli 4 anni di anzianità (Sport Team Termoli).

**MOLISE: Classifica delle Società con maggior n° di anni di affiliazione**

Gr.	Cod.	Adesioni	Denominazione	Anno	Anz.
1	CB006	AF.AM.PF.PM.TF.TM.VF.VM.	POLISP. MOLISE CAMPOBASSO	1961	47
2	CB005	AF.AM.PF.PM.TF.TM.VF.VM.	GRUPPO SPORTIVO VIRTUS	1962	46
3	CB004	PF.PM.TF.TM.	LAETINA CAMPOLIETO	1974	34
4	IS010	AF.AM.PF.PM.TF.TM.VF.VM.	ATLETICA ISERNIA	1978	30
5	IS729	AF.AM.PF.PM.TF.TM.VF.VM.	NUOVA ATLETICA ISERNIA	1990	18
67	CB001	AF.AM.PF.PM.TF.TM.VF.VM.	CUS MOLISE	1991	17
8	CB010	AF.AM.VF.VM.	TERMOLI ATHLETICS	1991	17
9	CB721	TF.TM.VF.VM.	ATLETICA MOLISE AMATORI	1992	16
10	CB746	AF.AM.PF.PM.TF.TM.VF.VM.	SPORTING CLUB PETRELLA	1992	16
11	CB716	PF.PM.TF.TM.VF.VM.	AMATORI LIMOSANO	1993	15
12	CB009	PM.TM.	ATLETICA RIPALIMOSANI	1996	12
13	CB028	PF.PM.	IAROS	1998	10
14	CB032	PF.PM.TF.TM.VF.VM.	PODISTICA AVIS CAMPOBASSO	1999	9
15	CB034	AM.PF.PM.TF.TM.VM.	ATLETICA CAMPOCHIARO	2000	8
16	CB712	TM.VM.	AMATORI PODISTICA TERMOLI	2000	8
17	CB718	TM.VM.	CEDAS F.P.T.	2001	7
18	IS011	PF.PM.VF.VM.	ATLETICA VENAFAO	2001	7
19	CB033	AM.PF.PM.TF.TM.VF.VM.	ATLETICA LARINO	2004	4
20	CB710	PF.PM.TF.TM.VF.VM.	SPORT TEAM TERMOLI	2004	4

## PIEMONTE

Anni	Freq.	%	Freq. Cum.	% Cum.
1-5	45	19.91	45	19.91
6-10	27	11.95	72	31.86
11-15	20	8.85	92	40.71
16-20	79	34.96	171	75.66
21-25	14	6.19	185	81.86
26-30	14	6.19	199	88.05
31-35	11	4.87	210	92.92
36-40	8	3.54	218	96.46
> 40	8	3.54	226	100.00
TOT.	226	100.0		

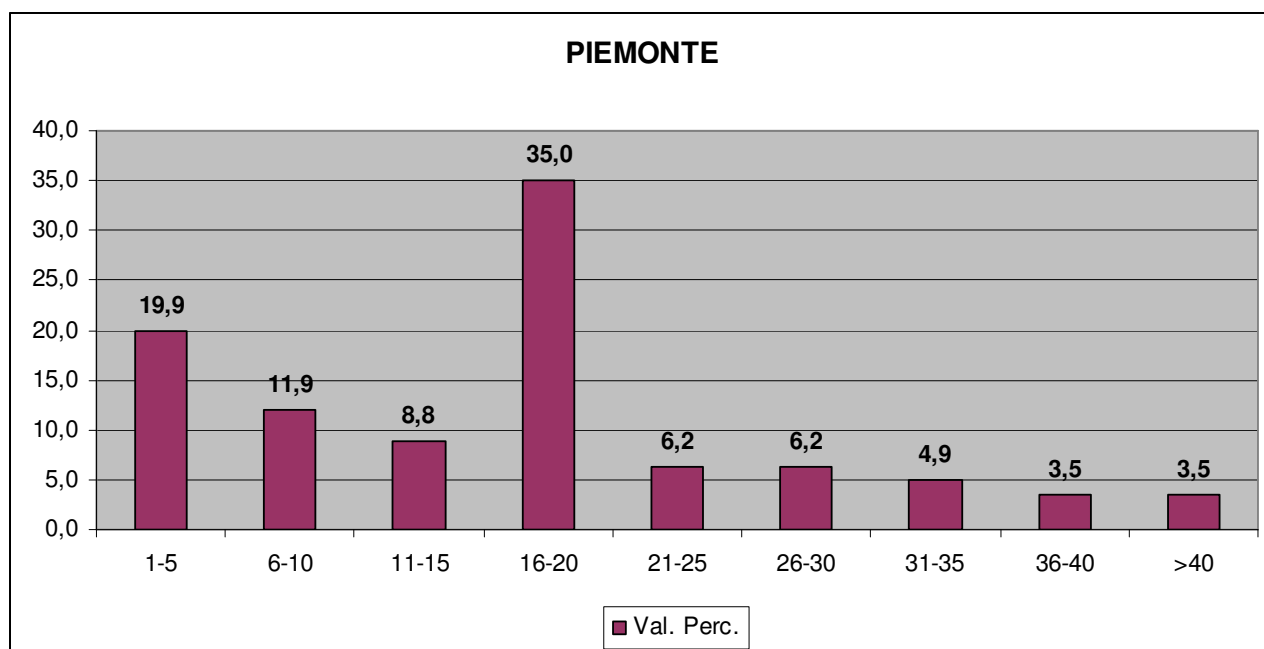

- Le società affiliate alla Fidal nel 2007 in Piemonte sono 226, pari all'8.3% del totale nazionale;
- Basso il n° di società “nuove” e “giovani” (19.9% e 20.7% rispettivamente);
- Alto invece il n° di società “adulte”: 42.1% contro il 28.8% nazionale, in media invece il n° di quelle “anziane” (18.1%);
- Guida la classifica delle “benemerite” la Sisport Fiat Torino (84 anni), seguita a debita distanza dal CUS Torino (68) e dall'Unione Giovani Biella (63);
- Si entra nella classifica delle “Top 25” con 32 anni di anzianità (GSD Valdivedro).

**PIEMONTE: Classifica delle Società con maggior n° di anni di affiliazione**

Gr.	Cod.	Adesioni	Denominazione	Anno	Anz
1	TO002	AF.AM.PF.PM.	SISPORT FIAT	1924	84
2	TO001	AF.AM.PF.PM.	C. U. S. TORINO	1940	68
3	VC002	AF.AM.PF.PM.VF.VM.	UNIONE GIOVANE BIELLA	1945	63
4	VC020	AF.AM.PF.PM.VF.VM.	G.S. ERMENEGILDO ZEGNA	1948	60
5	TO017	AF.AM.PF.PM.	G.S. RIV-SKF E. AGNELLI	1949	59
6	AT001	AF.AM.PF.PM.VF.VM.	S.S. VITTORIO ALFIERI ASTI	1953	55
7	CN013	AF.AM.PF.PM.VF.VM.	A.S.D ATLETICA CUNEO	1957	51
8	VB025	AF.AM.PF.PM.TF.TM.VF.VM.	G. S. D. GENZIANELLA	1967	41
9	AT005	VF.VM.	DLF DOPO LAVORO FERROV.	1968	40
10	TO044	PF.PM.VF.VM.	BALANGERO ATL. LEGG.	1968	40
11	TO054	PF.PM.	ASD ATLETICA VOLPIANO	1969	39
12	AL001	AF.AM.PF.PM.	ATL. ALESSANDRIA	1970	38
13	TO006	AF.AM.PF.PM.	U.S. LA SALLE GIAVENO	1970	38
14	VC019	AF.AM.PF.PM.VF.VM.	ATLETICA STRONESE XELION	1970	38
15	AL003	AF.AM.PF.PM.	DERTHONA ATLETICA	1972	36
16	NO004	PF.PM.	G.A.O. LIBERTAS OLEGGIO	1972	36
17	TO004	AF.AM.PF.PM.	ATLETICA GIO' 22 RIVERA	1973	35
18	VB005	AF.AM.PF.PM.TF.TM.VF.VM.	A. S. D. BOGNANCO	1973	35
19	VC001	AF.AM.PF.PM.	ATL. SANTHIA'	1973	35
20	VC011	PF.PM.TF.TM.VF.VM.	PAVIGNANO	1973	35
21	VC008	AF.AM.PF.PM.VF.VM.	A.S.GAGLIANICO 1974	1974	34
22	AT003	TF.TM.VF.VM.GS.	GSD G.S. BRANCALEONE ASTI	1975	33
23	CN001	AF.AM.PF.PM.VF.VM.	A.S.D. ATL. FOSSANO '75	1976	32
24	TO020	AM.PF.PM.VF.	ATL. CHIERESE & LEO	1976	32
25	VB013	AF.PF.PM.TF.TM.VM.	G. S. D. VALDIVEDRO	1976	32

## PUGLIA

Anni	Freq.	%	Freq. Cum.	% Cum.
1-5	59	31.72	59	31.72
6-10	36	19.35	95	51.08
11-15	29	15.59	124	66.67
16-20	37	19.89	161	86.56
21-25	7	3.76	168	90.32
26-30	6	3.23	174	93.55
31-35	6	3.23	180	96.77
36-40	1	0.54	181	97.31
> 40	5	2.69	186	100.00
TOT.	186	100		

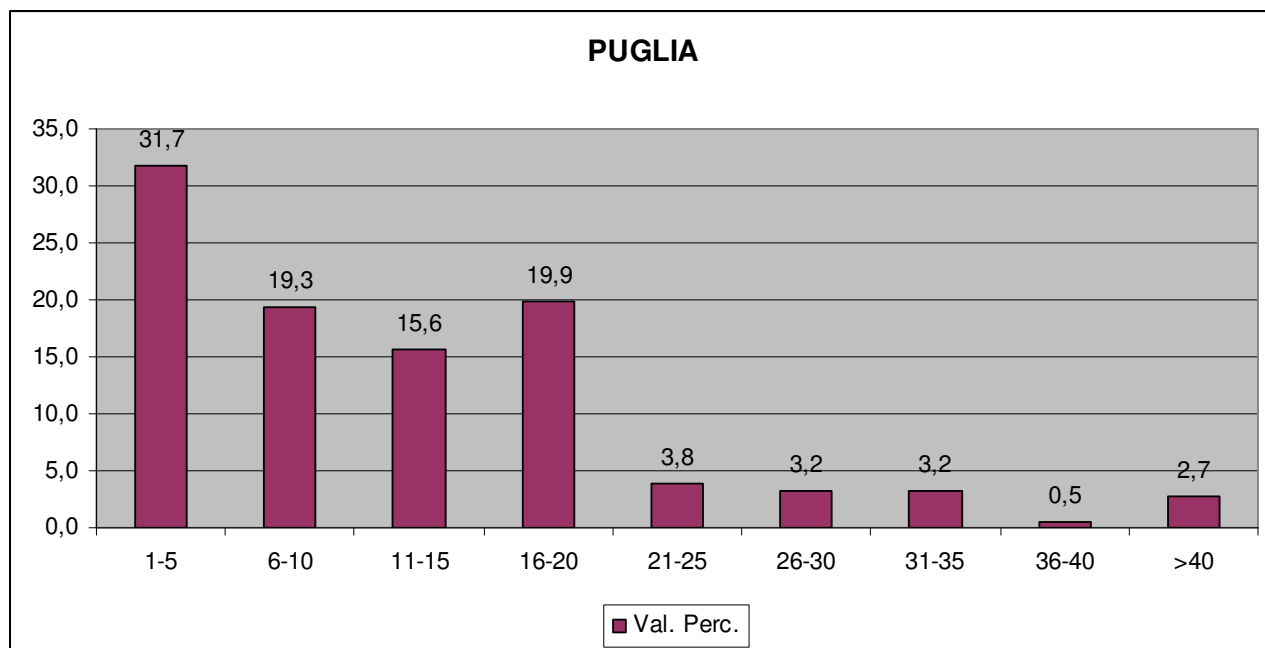

- Le società affiliate alla Fidal nel 2007 in Puglia sono 186, pari al 6.8% del totale nazionale;
- Alto il n° di società “nuove” e “giovani” (31.7% e 34.9% rispettivamente);
- Basso di contro il n° di società “anziane”: 9.7% contro il 19.9% nazionale;
- Guidano la classifica delle “benemerite” il CUS Bari e l’US Foggia Atl. Leggera, entrambe con 62 anni di anzianità;
- Si entra nella classifica delle “Top 25” con 21 anni di anzianità (Amatori Lecce).

**PUGLIA: Classifica delle Società con maggior n° di anni di affiliazione**

Gr.	Cod.	Adesioni	Denominazione	Anno	Anz.
1	BA007	AF.AM.PF.PM.	CUS BARI	1946	62
2	FG202	PF.PM.	U.S. FOGGIA ATL. LEGGERA	1946	62
3	BA001	PM.	POLISPORTIVA F. LANDOLFI	1949	59
4	TA413	AF.	ATL. CRAS TARANTO	1952	56
5	TA401	AM.	S.S. L'AMICO TARANTO	1967	41
6	BA006	PF.PM.	U.S. GIOVANI ATLETI BARI	1969	39
7	BA015	AF.PF.PM.	A.S. OLIMPIA CLUB	1973	35
8	BA008	AF.AM.	A.S.D.ATL. TRIGGIANO PUGLIA	1975	33
9	BA028	PF.PM.	ATL.GIOVANILE TRIGGIANO BARI	1975	33
10	BA005	AM.PM.	AMATORI ATL. ACQUAVIVA	1976	32
11	BA020	PF.PM.	FIAMMA OLIMPIA PALO	1976	32
12	TA414	PF.	ATLETICA JONICA	1977	31
13	TA409	PM.	U.S.ATLETICA TARANTO	1978	30
14	BA025	TF.TM.VF.VM.	A.S. AMATORI PUTIGNANO	1980	28
15	BA003	PF.PM.	ASS.POL.C.ATL.MOLFETTA D.T.B.	1982	26
16	BA021	AM.PF.PM.	S.S. FIAMMA GIOVINAZZO	1982	26
17	BA023	PF.PM.	ATLETICA GIOVANILE ACQUAVIVA	1982	26
18	BA047	AF.PF.	NUOVA ATL. FEMM. ACQUAVIVA	1982	26
19	BA026	PF.PM.	ATLETICA BARLETTA	1983	25
20	BA031	AM.PF.PM.	POL. LIBERTAS CORATO	1983	25
21	TA402	TM.VM.	A.S.ATL. OTTICA SARACINO GROTT	1983	25
22	FG212	PF.PM.	ATLETICA MURIALDO	1984	24
23	FG210	PM.	SCUOLA NAZIONALE ASTA	1985	23
24	BA057	PF.PM.VF.VM.	ATHLETIC MARATHON SANTERAMO	1987	21
25	LE305	PM.TF.VM.	AMATORI LECCE	1987	21

## SARDEGNA

Anni	Freq.	%	Freq. Cum.	% Cum.
1-5	22	20.95	22	20.95
6-10	19	18.10	41	39.05
11-15	11	10.48	52	49.52
16-20	16	15.24	68	64.76
21-25	9	8.57	77	73.33
26-30	11	10.48	88	83.81
31-35	9	8.57	97	92.38
36-40	3	2.86	100	95.24
> 40	5	4.76	105	100.00
TOT.	105	100.0		

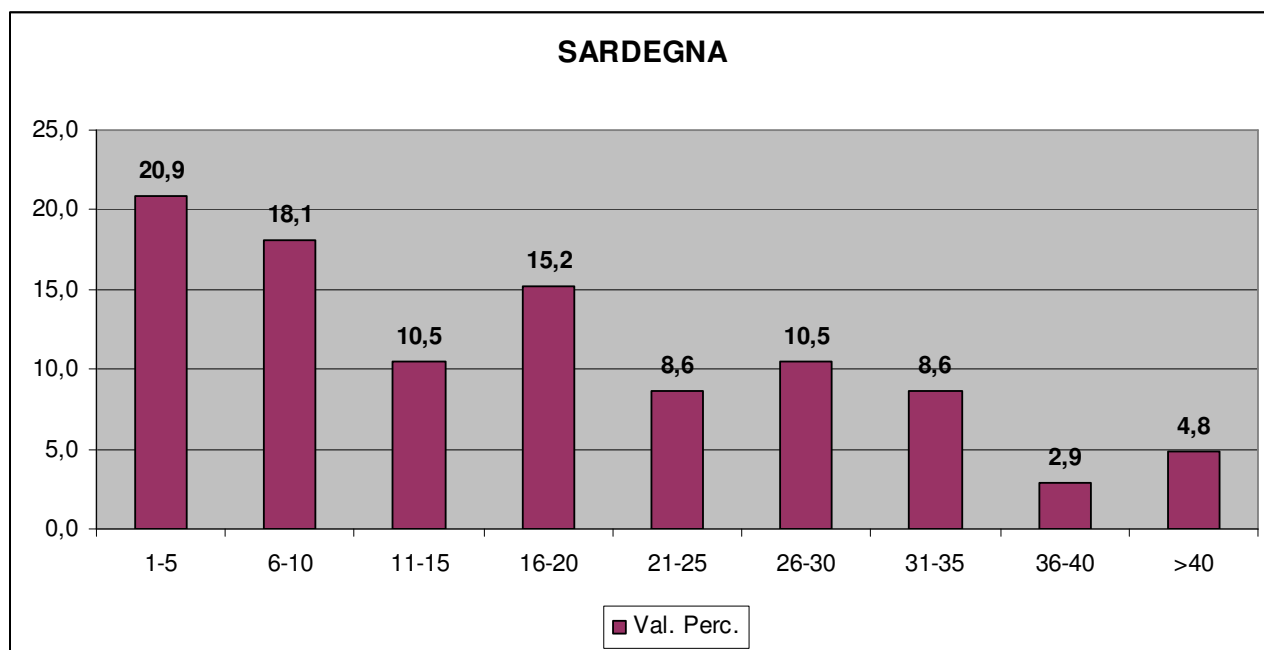

- Le società affiliate alla Fidal nel 2007 in Sardegna sono 105, pari al 3.8% del totale nazionale;
- In media il n° di società “nuove” e “giovani” (49.5% complessivamente);
- Alto il n° di società “anziane”: 26.7% contro il 19.9% della media nazionale;
- Guida la classifica delle “benemerite” la centenaria Amsicora Cagliari (fondata nel 1897), seguita dal CUS Cagliari (61 anni) e dalla SS Esperia sempre di Cagliari (60);
- Si entra nella classifica delle “Top 25” con 27 anni di anzianità (Atl. S. Giovanni SS).

**SARDEGNA: Classifica delle Società con maggior n° di anni di affiliazione**

Gr.	Cod.	Adesioni	Denominazione	Anno	Anz.
1	CA002	AF.AM.PF.PM.	S G AMSICORA	1897	111
2	CA001	AF.AM.PF.PM.	C.U.S. CAGLIARI	1947	61
3	CA003	AF.AM.PF.PM.	SS ESPERIA	1948	60
4	CA036	AF.AM.PF.PM.	POL LIBERTAS CAMPIDANO	1951	57
5	SS026	AF.AM.PF.PM.	STUDIUM ET STADIUM	1954	54
6	SS019	AF.AM.PF.PM.	C.U.S. SASSARI	1968	40
7	OR020	AF.AM.PF.PM.	LIBERTAS TERRALBA	1970	38
8	SS016	PF.PM.	SS ALASPORT	1970	38
9	CA007	PF.	ATLETICA CAGLIARI	1973	35
10	CA017	AF.AM.PF.PM.TF.	US ATL GUSPINI	1973	35
11	CA038	AF.AM.PF.PM.TF.	POL JOLAO IGLESIAS	1974	34
12	OR030	AF.AM.PF.PM.	SS ATL ORISTANO	1974	34
13	CA025	PF.PM.TF.TM.VM.	POL PARTEOLLA DOLIANOVA	1975	33
14	CA041	AF.AM.PF.PM.VF.	ATL KARALIS	1975	33
15	CA044	AM.PM.	SS SPORTING S.I.E.	1976	32
16	NU053	AF.AM.PF.PM.	POL GONONE DORGALI	1976	32
17	SS043	AF.AM.PF.PM.	G.S. ATL OLBIA	1976	32
18	OR048	AF.AM.PF.PM.	GS PIONIERI MARMILLA MOGORO	1978	30
19	CA010	AF.AM.PF.PM.	POL ATL SERRAMANNA	1979	29
20	NU040	AF.AM.PF.PM.	AS DELOGU NUORO	1979	29
21	SS034	AM.PF.PM.	ATLETICA OZIERI	1979	29
22	CA012	AF.AM.PF.PM.	ATLETICA SELARGIUS	1980	28
23	SS021	AF.AM.PF.PM.	ASC ATL SAN GIOVANNI	1981	27



## SICILIA

Anni	Freq.	%	Freq. Cum.	% Cum.
1-5	68	29.06	68	29.06
6-10	41	17.52	109	46.58
11-15	38	16.24	147	62.82
16-20	29	12.39	176	75.21
21-25	24	10.26	200	85.47
26-30	15	6.41	215	91.88
31-35	8	3.42	223	95.30
36-40	1	0.43	224	95.73
> 40	10	4.27	234	100.00
TOT.	234	100		

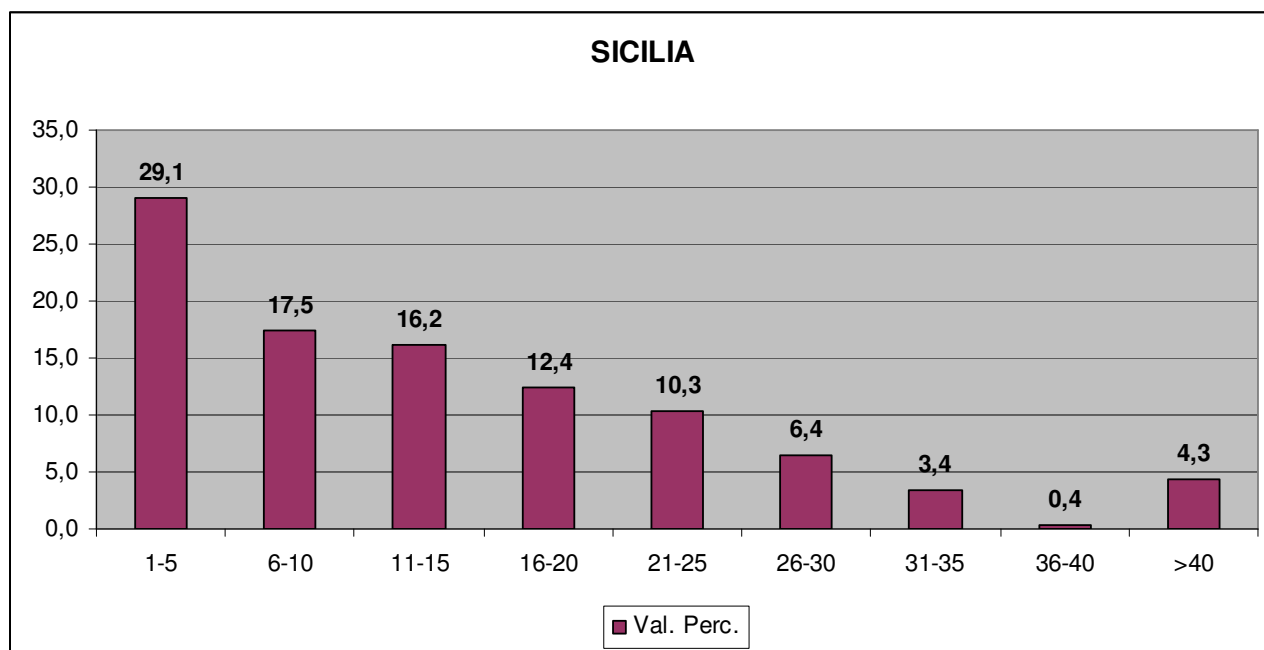

- Le società affiliate alla Fidal nel 2007 in Sicilia sono 234, pari al'8.6% del totale nazionale;
- Alto il n° di società “nuove” e “giovani” (29.1% e 33.7% rispettivamente);
- Basso il n° di società “anziane”: 14.5% contro il 19.9% della media nazionale;
- Guida la classifica delle “benemerite” la Pol. Messina con 62 anni di anzianità, seguita dalla Lib. Catania (59) e il CUS Palermo (58);
- Si entra nella classifica delle “Top 25” con 28 anni di anzianità (Pol. Delta Palermo).

**SICILIA: Classifica delle Società con maggior n° di anni di affiliazione**

Gr.	Cod.	Adesioni	Denominazione	Anno	Anz.
1	ME099	AM.PM.	A.S. DIL. POL. MESSINA	1946	62
2	CT073	AF.AM.PF.PM.	A.S.D. POL. LIBERTAS CATANIA	1949	59
3	PA001	AF.AM.	A.S.D. C.U.S. PALERMO	1950	58
4	SR130	AM.PM.	A.S.DIL. ATLETICA SIRACUSA	1951	57
5	CT072	AM.PM.	A.S. DIL. U.S.MONGIBELLO	1957	51
6	CT075	AF.AM.	SPORT CLUB CATANIA A.S.D.	1959	49
7	ME101	AM.PM.	ASS. SPORT. DIL. U.S. PELORO	1961	47
8	PA042	AM.PF.PM.	A.S.D. G.S. ATL. PARTINICO	1964	44
9	TP143	AM.PM.	A.S.D. U.S. ACLI MARSALA	1966	42
10	SR135	AF.PF.	A.S. DIL. FEMMINILE DIANA SR	1967	41
11	ME103	AF.AM.PF.PM.	U.S. DIL. TYNDARIS PATTESE	1970	38
12	ME100	AM.PF.PM.	A.S. DILETT. G.S.INDOMITA	1974	34
13	RG119	PF.PM.VF.VM.	A.S. DIL. ATLETICA PADUA RG	1974	34
14	CT067	AF.AM.PF.PM.	A.S.D. C.U.S. CATANIA	1975	33
15	ME098	AF.AM.PF.	A.S.D. C.U.S. MESSINA	1975	33
16	PA015	AF.PF.	A.S.D. L'ATLETA PALERMO	1975	33
17	SR128	AM.PM.	A.S. DIL. MILONE	1976	32
18	SR137	AF.PF.	A.S. DIL. VIRTUS ATL.SIRACUSA	1976	32
19	PA047	AM.PM.	A.S.D. G.A.POL.CASTELBUONESE	1977	31
20	ME097	PF.PM.	A.S.D. POL MOVIM. NON VIOLENTO	1978	30
21	SR131	PF.PM.VF.VM.	A.S.D. ATL. SCUOLA LENTINI	1978	30
22	CT071	PF.PM.VM.	A.S.D. MONTI ROSSI NICOLSI	1979	29
23	ME102	AF.AM.PF.PM.	A.S. DILETT. ATL.VILLAFRANCA	1979	29
24	EN089	AM.PM.	A.S.D. LIB. ATLETICA BELLIA	1980	28
25	ME104	AM.PM.	A.S.D. FIAMMA MESSINA	1980	28
26	PA004	AM.	A.S.D. POL. DELTA PALERMO	1980	28

## TRENTO

Anni	Freq.	%	Freq. Cum.	% Cum.
1-5	7	18.42	7	18.42
6-10	8	21.05	15	39.47
11-15	2	5.26	17	44.74
16-20	10	26.32	27	71.05
21-25	4	10.53	31	81.58
26-30	1	2.63	32	84.21
31-35	3	7.89	35	92.11
36-40	1	2.63	36	94.74
> 40	2	5.26	38	100.00
TOT.	38	100.0		

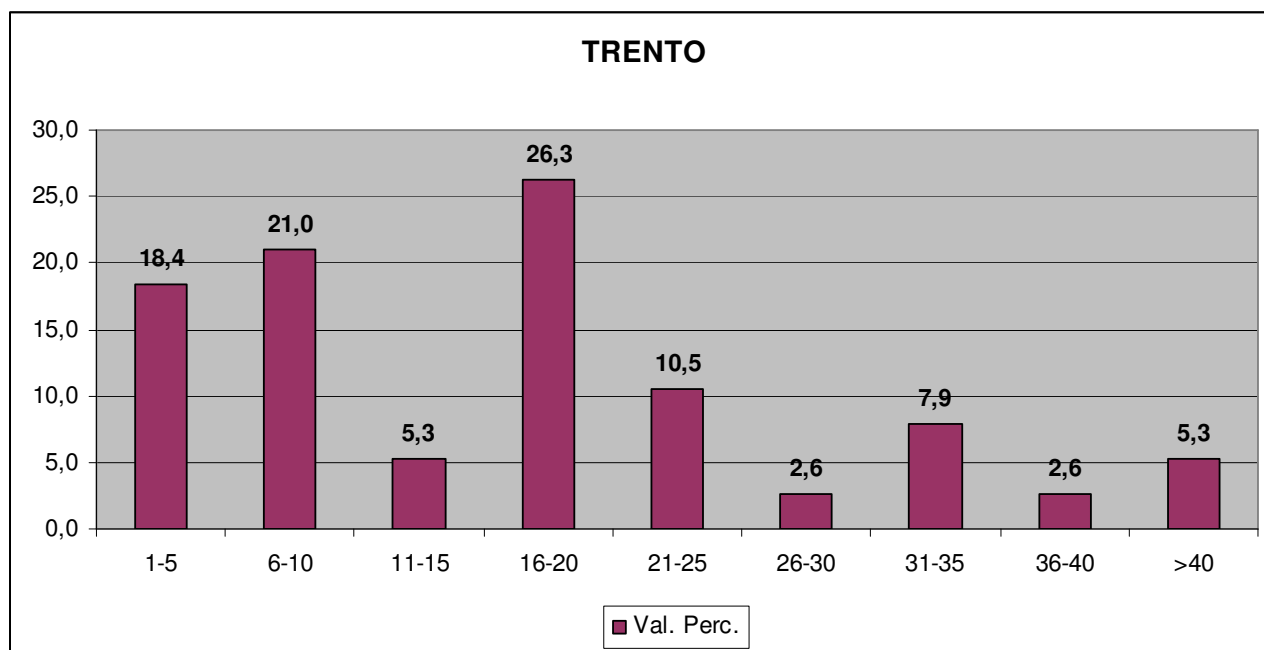

- Le società affiliate alla Fidal nel 2007 a Trento sono 38, pari all'1.4% del totale nazionale;
- Basso il n° di società “nuove”: 18.4% contro il 24.9% nazionale;
- Alto il n° di società “adulte”: 36.8% contro il 28.8% della media nazionale;
- Guida la classifica delle “benemerite” l'US Quercia Rovereto (63 anni), seguita dall'ATAF Trento Pool (57);
- Si entra nella classifica delle “Top 25” con 10 anni di anzianità (SS Tenno).

**TRENTO: Classifica delle Società con maggior n° di anni di affiliazione**

Gr.	Cod.	Adesioni	Denominazione	Anno	Anz.
1	TN109	PM.PF.AM.AF.....	U.S. QUERCIA ROVERETO	1945	63
2	TN117	PF.	A.T.A.F. TRENTO POOL	1951	57
3	TN101	PM.PF.AM.AF.....	ATLETICA TRENTO CMB	1970	38
4	TN119	PM.PF.AM...VF...	S.A. VALCHIESE	1973	35
5	TN107	AF.AM.PF.PM.TF.TM.VF.VM.	G.S. BONDO	1974	34
6	TN104	AF.AM.PF.PM.TF.TM.VF.VM.	GS VALSUGANA TRENTINO	1975	33
7	TN105	VM.	G.S. VIGO RENDENA	1980	28
8	TN102	AF.AM.PF.PM.VF.VM.	ATL. VALLI DI NON E SOLE	1983	25
9	TN108	PF.PM.	ATHL. TEAM RIVA	1984	24
10	TN120	AM.PF.PM.VF.	U.S. DOLOMITICA	1984	24
11	TN103	AF.AM.PF.PM.	ATLETICA CLARINA TRENTINO	1986	22
12	TN118	..AM...VF..TM.	US CORNACCI	1988	20
13	TN125	PM.	A.T.A. BATTISTI TRENTO	1988	20
14	TN126	PM.PF.AM.....	U.S. STELLA ALPINA CARANO	1988	20
15	TN131	AF.AM.PF.PM.	CRUS OTTICA GUERRA PEDER.	1988	20
16	TN509	PF.TM.VF.	ATLETICA TEAM LOPPIO	1988	20
17	TN113	AF.AM.PF.PM.TF.TM.VF.VM.	US CERMIS MASI	1989	19
18	TN540	TF.TM.VF.VM.	POL.VA GIUDICARIE ESTERIORI	1990	18
19	TN135	PM.PF.AM.AF.....	ATL. ALTO GARDA E LEDRO	1991	17
20	TN517	VF.VM.	ATL. VILLAZZANO	1991	17
21	TN522	PF.PM.TF.TM.VF.VM.	G.S. FRAVEGGIO	1991	17
22	TN524	AF.AM.PF.PM.VF.VM.	G.S. TRILACUM	1994	14
23	TN136	PM.PF.AM.AF.....	U.S. PRIMIERO - SAN MARTINO	1996	12
24	TN139	AF.AM.TF.TM.	S.S. TENNO	1998	10
25	TN140	TF.TM.	S.A. GIUSTINO	1998	10

## TOSCANA

Anni	Freq.	%	Freq. Cum.	% Cum.
1-5	48	31.79	48	31.79
6-10	12	7.95	60	39.74
11-15	7	4.64	67	44.37
16-20	19	12.58	86	56.95
21-25	15	9.93	101	66.89
26-30	14	9.27	115	76.16
31-35	9	5.96	124	82.12
36-40	12	7.95	136	90.07
> 40	15	9.93	151	100.00
TOT.	151	100.0		

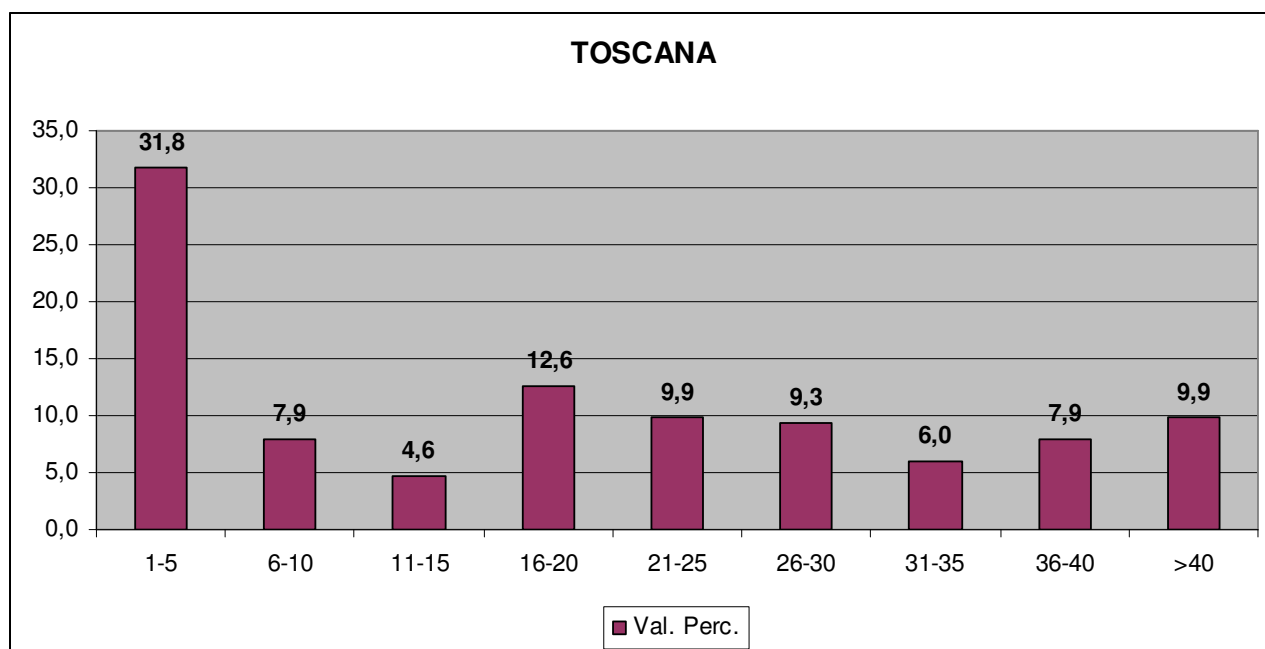

- Le società affiliate alla Fidal nel 2007 in Toscana sono 151, pari al 5.5% del totale nazionale;
- Molto alto il n° di società “nuove” (31.8%), basso quello delle “giovani” (12.5%);
- Molto alto il n° di società “anziane”: 33.1% contro il 19.9% della media nazionale;
- Guidano la classifica delle “benemerite” l’ASSI Banca Toscana e l’Atletica Pescia, entrambe con 62 anni, incalzate da vicino dalla Lib. Livorno, il Centro Giov. Calciatori e il C.A. Versilia, tutte con 61 anni;
- Si entra nella classifica delle “Top 25” con 37 anni di anzianità (U. Pol. Poggibonsese).

**TOSCANA: Classifica delle Società con maggior n° di anni di affiliazione**

Gr.	Cod.	Adesioni	Denominazione	Anno	Anz.
1	FI001	AF.AM.PF.PM.VF.VM.	ASSI BANCA TOSCANA FI.	1946	62
2	PT120	PF.PM.VM.	ATL.PESCIA	1946	62
3	LI035	AF.AM.PF.PM.	ATL LIBERTAS LIVORNO	1947	61
4	LU102	AF.AM.PF.PM.TF.TM.VF.VM.	A.S.D.CENTRO GIOV. CALC.	1947	61
5	LU109	PF.PM.	C.A. VERSILIA	1947	61
6	LI036	AF.AM.PF.PM.	ATLETICA LIVORNO	1950	58
7	GR065	AF.AM.PF.PM.VF.VM.	ATL. GROSSETO BANCA MAR.	1953	55
8	PI071	AF.AM.PF.PM.	ATL. CUS PISA	1954	54
9	SI043	AF.AM.PF.PM.VF.VM.	UISP ATLETICA SIENA A.S.D.	1954	54
10	PI074	AF.AM.PF.PM.	SOC. ATL. VOLTERRA	1960	48
11	PT118	PF.PM.VF.VM.	ATL.PISTOIA BCC/SPV	1961	47
12	FI008	PF.PM.TF.TM.VM.	G.S. GUALDO	1963	45
13	FI015	PF.PM.	A.S.A. FIRENZE	1963	45
14	LI038	PM.PF.AM.AF.....	CENTRO ATLETICA PIOMBINO	1964	44
15	MS064	AM.PF.PM.TF.	ATLETICA MASSA CARRARA	1964	44
16	AR054	AF.AM.PF.PM.	ATL.SANGIOVANNESE 1967	1968	40
17	FI002	AF.AM.PF.PM.	ATL. FIRENZE MARATHON	1968	40
18	LU103	AM.PF.PM.TF.TM.VF.VM.	G.S. ORECCHIELLA GARFAG.	1968	40
19	AR053	AF.AM.PF.PM.	ALGA ETRUSCATLETICA	1969	39
20	LU106	AF.AM.PF.PM.	A. ATL. CAMAIORE	1969	39
21	PI081	PF.PM.	ATLETICA CASCINA	1969	39
22	LI041	PF.PM.	ATL.UISP AGOSTINI	1970	38
23	PT117	PF.PM.	ATL. MONSUMMANESE	1970	38
24	FI009	AM.	PROSPORT ATL. FIRENZE	1971	37
25	PT123	AF.AM.PF.PM.TF.TM.VF.VM.	A.S.C.D. SILVANO FEDI	1971	37
26	SI048	PF.PM.	U.POL. POGGIBONSESE	1971	37

## UMBRIA

Anni	Freq.	%	Freq. Cum.	% Cum.
1-5	6	18.75	6	18.75
6-10	7	21.88	13	40.63
11-15	2	6.25	15	46.88
16-20	12	37.50	27	84.38
21-25	1	3.13	28	87.50
26-30	1	3.13	29	90.63
31-35	1	3.13	30	93.75
36-40	1	3.13	31	96.88
> 40	1	3.13	32	
TOT.	32	100.0		

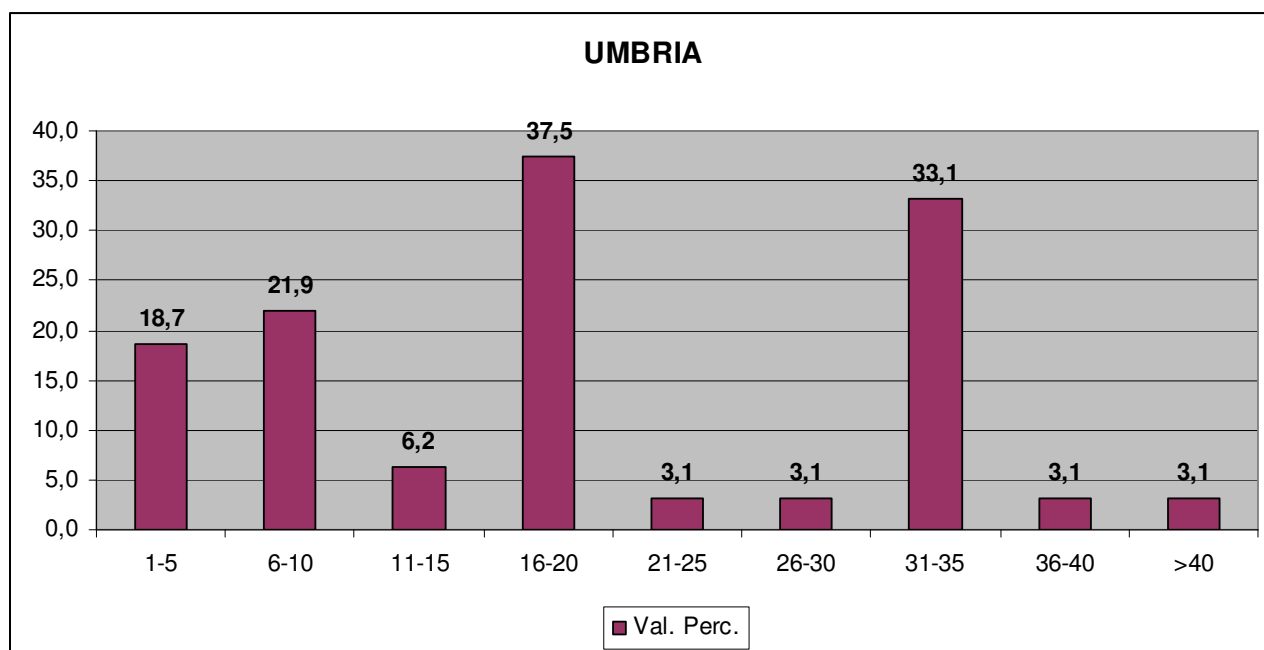

- Le società affiliate alla Fidal nel 2007 in Umbria sono 32, pari all'1.2% del totale nazionale;
- Basso il n° di società "nuove": 18.7% contro il 249% nazionale;
- Alto il n° di società "adulte": 40.6% contro il 28.8% della media nazionale;
- Guida la classifica delle "benemerite" il CUS Perugia con 60 anni di anzianità, seguita a distanza dalla ASALB Bastia (39);
- Si entra nella classifica delle "Top 25" con soli 7 anni di anzianità (GS Uisport Todi).

**UMBRIA: Classifica delle Società con maggior n° di anni di affiliazione**

Gr.	Cod.	Adesioni	Denominazione	Anno	Anz.
<b>1</b>	<b>PG018</b>	<b>AF.AM.PF.PM.</b>	<b>C.U.S.PERUGIA</b>	<b>1948</b>	<b>60</b>
2	PG016	PM.	A.S.A.L.B. BASTIA	1969	39
3	TR002	AF.PF.PM.	ARU TERNI AHMED COSTRUZIONI	1974	34
4	PG020	AF.AM.PF.PM.	ATL.CSAIN PERUGIA	1981	27
5	PG004	AF.AM.PF.PM.GS.	ATL.LIBERTAS A.R.C.S. PERUGIA	1986	22
6	PG021	AF.AM.PF.PM.	ATL.LIB. CITTA' DI CASTELLO	1988	20
7	PG030	PM.	PODISTICA FOSSATANA	1988	20
8	PG032	PM.VF.VM.	ASS.POD. DIL.PONTE FELCINO	1988	20
9	PG041	VM.	ACAR UNICREDIT	1988	20
10	TR005	TF.TM.VF.VM.	AMATORI POD. TERNI	1988	20
11	PG006	TF.TM.VF.VM.	PODISTICA LAMA ASS.DIL.	1989	19
12	TR023	PF.PM.	G.S.AVIS NARNI	1989	19
13	TR024	AM.PF.PM.VF.	ASS.ATL.LIBERTAS ORVIETO	1989	19
14	PG014	AF.AM.PF.PM.	ATL.CAPANNE PRO LOCO	1990	18
15	PG023	AF.AM.PF.PM.	ATL.TARSINA ASS.DIL	1990	18
16	PG003	AM.PF.	A.S.ATHLON BASTIA	1992	16
17	PG038	TF.TM.VF.VM.	ATLETICA AVIS PERUGIA	1992	16
18	PG022	TF.TM.VF.VM.	G.S.FILIPPIDE	1997	11
19	TR009	AF.AM.PF.PM.GS.	G.S. AMLETO MONTI	1997	11
20	PG028	TF.TM.VF.VM.	SS.AUGUSTA PERUSIA PODISTICA	1998	10
21	PG034	AM.PF.PM.	2S ATLETICA SPOLETO	1998	10
22	PG007	AM.PF.PM.	ASAL FOLIGNO	2000	8
23	PG008	VF.VM.	CIRC.UNIV.S.MARTINO PERUGIA	2000	8
24	TR004	TF.TM.VF.VM.	PODIST. MYRICAE ASS.CULT.AMB	2000	8
25	PG017	PF.PM.VF.VM.	G.S. UISPORT TODI	2001	7



## VALLE D'AOSTA

Anni	Freq.	%	Freq. Cum.	% Cum.
1-5	2	16.67	2	16.67
6-10	2	16.67	4	33.33
11-15	1	8.33	5	41.67
16-20	2	16.67	7	58.33
21-25	2	16.67	9	75.00
31-35	1	8.33	10	83.33
> 40	2	16.67	12	100.00
TOT.	12	100.0		

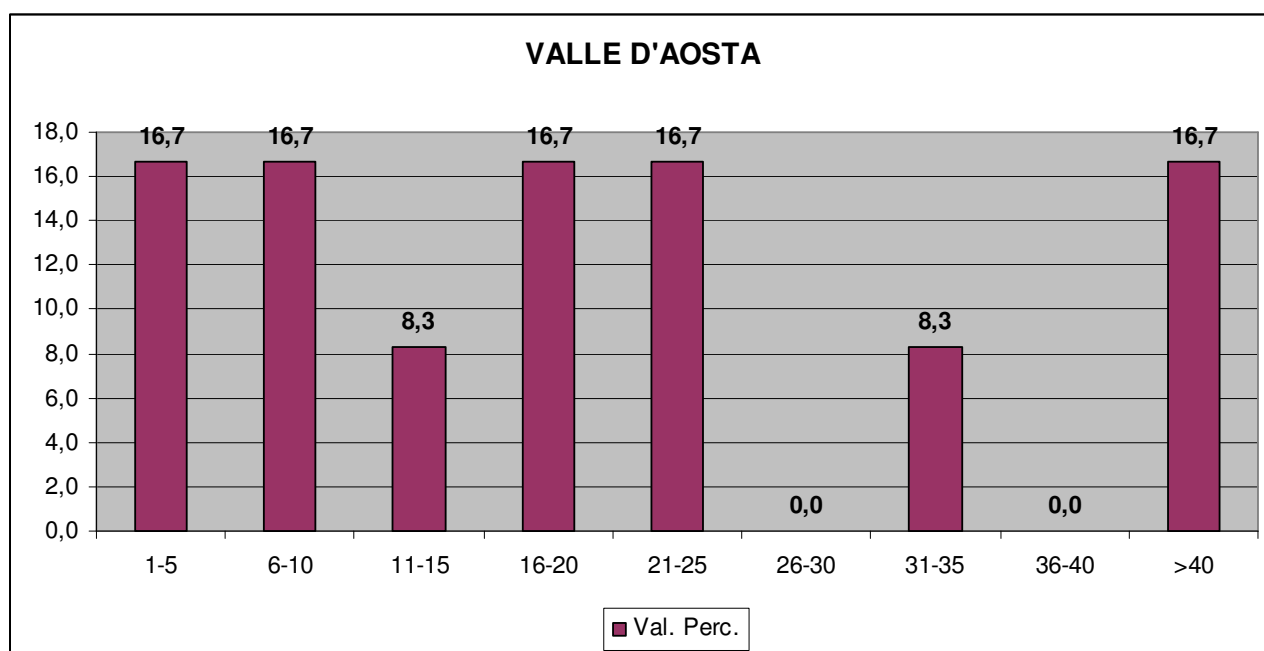

- Le società affiliate alla Fidal nel 2007 in Valle Aosta sono 12, pari allo 0.1% del totale nazionale;
- Molto basso in percentuale il n° di società “nuove” (16.7% ), in media quelle “giovani” (25.0%);
- Alto il n° di società “anziane”: 25.0% contro il 19.9% della media nazionale;
- Guida la classifica delle “benemerite” l’Atletica Cogne Aosta con 62 anni di anzianità, seguita dall’Atletica Sandro Calvesi con 42;
- Essendo 12 le società affiliate non ha senso parlare di “Top 25”. La decima (RAS Courmayer) ha comunque maturato 7 anni di anzianità.

**VALLE D'AOSTA: Classifica delle Società con maggior n° di anni di affiliazione**

Gr.	Cod.	Adesioni	Denominazione	Anno	Anz.
1	AO001	AF.AM.PF.PM.VF.VM.	ATLETICA COGNE AOSTA	1946	62
2	AO004	AF.AM.PF.PM.VF.VM.	ATLETICA SANDRO CALVESI	1966	42
3	AO002	AF.AM.PF.PM.VF.VM.	ATLETICA PONT DONNAS	1977	31
4	AO003	AF.AM.PF.PM.VF.VM.	ATLETICA MONTEROSA FOGU ARNAD	1986	22
5	AO006	AF.AM.PF.PM.	POLISPORTIVA SANT'ORSO AOSTA	1987	21
6	AO010	AF.AM.PF.PM.VF.VM.	C.S.D. FIAMME GIALLE AOSTA	1988	20
7	AO007	AF.AM.PF.PM.VF.VM.	ATL. ZERBION ST-VINCENT CHAT	1991	17
8	AO013	AF.AM.PF.PM.VF.VM.	A.P.D. PONT-SAINT-MARTIN	1993	15
9	AO015	AF.AM.	ATLETIC TEAM 2000	2000	8
10	AO016	AF.AM.	R.A.S. COURMAYEUR	2001	7
11	AO019	VM.	ASD EQUIPE SPORT	2004	4
12	AO020	PM.VF.VM.	MAGIC TEAM MONTE BIANCO	2006	2

## VENETO

Anni	Freq.	%	Freq. Cum.	% Cum.
1-5	35	18.82	35	18.82
6-10	30	16.13	65	34.95
11-15	19	10.22	84	45.16
16-20	39	20.97	123	66.13
21-25	15	8.06	138	74.19
26-30	19	10.22	157	84.41
31-35	13	6.99	170	91.40
36-40	5	2.69	175	94.09
> 40	11	5.91	186	100.00
TOT.	186	100.0		

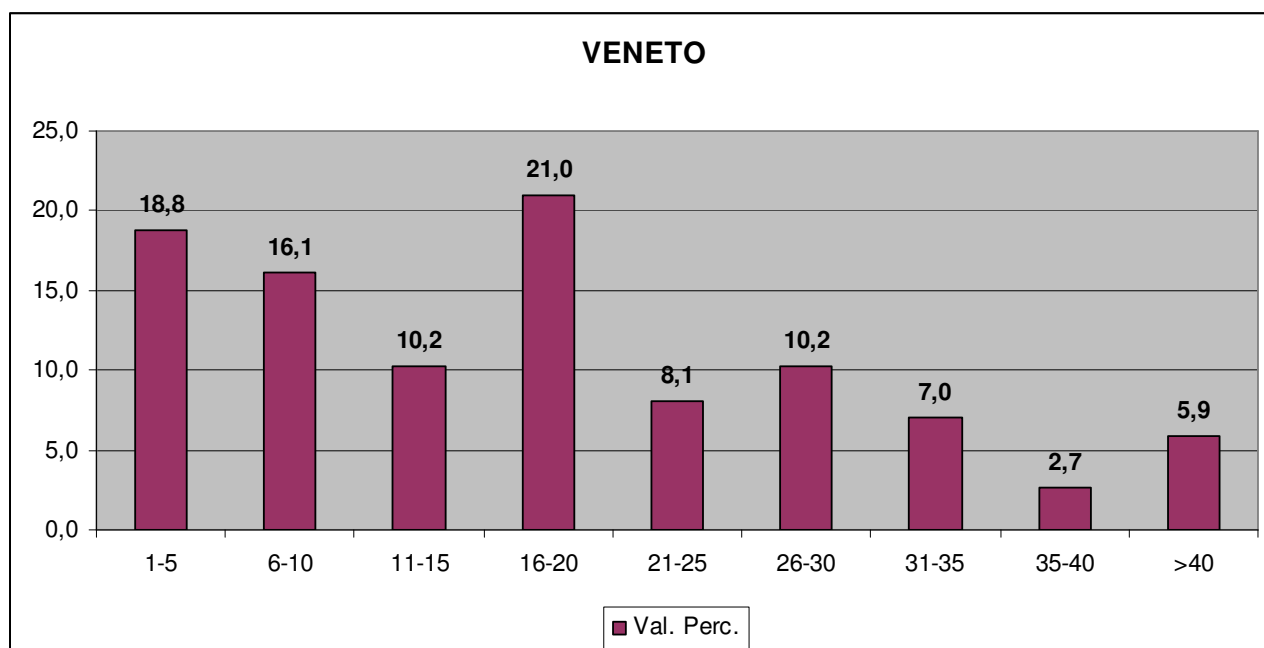

- Le società affiliate alla Fidal nel 2007 in Veneto sono 186, pari al 6.8% del totale nazionale;
- Basso il n° di società “nuove” (18.8%), in media quello delle “giovani” (26.3%);
- Alto il n° di società “anziane”: 25.8% contro il 19.9% della media nazionale;
- Guidano la classifica delle “benemerite” La Fenice Mestre fondata nel 1923, seguita dal CUS Padova (61 anni) e il GA Bassano (60);
- Si entra nella classifica delle “Top 25” con 33 anni di anzianità (Atl. Lib. Tonon di Treviso).

**VENETO: Classifica delle Società con maggior n° di anni di affiliazione**

Gr.	Cod.	Adesioni	Denominazione	Anno	Anz.
1	VE472	PF.PM.	LA FENICE 1923 MESTRE	1923	85
2	PD143	AF.AM.PF.PM.	C.U.S. PADOVA	1947	61
3	VI614	AF.AM.PF.PM.	G.A. BASSANO	1948	60
4	VE474	AF.AM.PF.PM.	GA ARISTIDE COIN VENEZIA 1949	1950	58
5	VE462	AF.AM.PF.PM.	C.U.S. VENEZIA	1951	57
6	PD153	TM.	VIRTUS ESTE VALBONA	1953	55
7	PD131	AF.AM.	G.S. FIAMME ORO PADOVA	1954	54
8910	PD141	AF.AM.PF.PM.	ATLETICA VIS ABANO	1957	51
11	VI622	PF.PM.	CSI FIAMM ATL. PROV.DI VICENZA	1962	46
12	VI626	AF.AM.	ATL.VICENTINA	1962	46
13	VE464	AF.AM.PF.PM.	ATL.AUDACE NOALE	1965	43
14	VR775	PF.PM.VM.	ATLETICA SELVA BOVOLONE	1969	39
15	PD140	AF.AM.PF.PM.	ASSINDUSTRIA SPORT PADOVA	1971	37
16	PD145	PF.PM.	G.S. DIL. 'AQUILA'	1971	37
17	VR783	PF.PM.VF.VM.	A.S. S. PAOLO VALEGGIO	1971	37
18	VE471	AM.PF.PM.GS.	ATL.BIOTEKNA MARCON	1972	36
19	VR764	PF.PM.	U.S. SAN MARTINO B. A.	1973	35
20	BL006	AF.AM.PF.PM.	USR LASEN - TORTELLINI RANA	1974	34
21	BL012	AF.AM.PF.PM.	ANA ATL.FELTRE	1974	34
22	PD137	AF.AM.PF.PM.	C.A.S.A. ATLETICA	1974	34
23	VR762	PF.PM.	ATL. VERONA U.S. PINDEMONT	1974	34
24	PD149	PF.PM.	ROAD SALF ALTOPADOVANA	1975	33
25	TV347	AF.AM.PF.PM.	ATL.LIB.'TONON' S.P.A VITTORIO	1975	33