

## **INGRESSO E PERMANENZA NELL'IMPIANTO SPORTIVO PALAINDOOR STAGIONE INDOOR 2022 REGOLE COVID-19**

### **1. IN VIGORE DAL 10/01/2022**

L'accesso è consentito esclusivamente ai soggetti muniti di green pass rafforzato COVID-19, nonché, alle persone di età inferiore ai dodici anni e ai soggetti esenti dalla campagna vaccinale.

1. certificazione verde COVID-19 RAFFORZATA, che può essere rilasciata dopo la somministrazione del vaccino e in corso di validità.

2. la guarigione dall'infezione da Sars-CoV-2 (validità 6 mesi);

2. Tutti coloro che accedono all'impianto successivamente alla misurazione della temperatura e al controllo del green pass devono presentare l'autocertificazione COVID, la cui validità è di 10 giorni e consegnarla agli incaricati di FIDAL Marche.
3. Tutti coloro che accedono all'impianto devono indossare la mascherina FFP2 e mantenerla indossata per tutta la permanenza nell'impianto. L'uso della mascherina unitamente al distanziamento è obbligatorio anche per gli atleti tranne durante le gare e gli esercizi di riscaldamento. La mascherina va nuovamente indossata entro 5 minuti dalla fine della gara o della fase di riscaldamento e comunque sempre durante gli spostamenti da un'area all'altra dell'impianto.
4. Non sarà consentita la permanenza nell'impianto a chiunque abbia temperatura corporea superiore a 37,5°
5. Tutti coloro che accedono all'impianto dovranno, al momento dell'ingresso, igienizzarsi le mani con il disinfettante messo a disposizione. Si raccomanda di ripetere la disinfezione più volte durante la manifestazione
6. Tutti coloro che sono all'interno dell'impianto devono mantenere in ogni momento una distanza minima di 1 metro tra loro.
7. Gli atleti devono presentarsi all'impianto già in tenuta da allenamento. L'uso degli spogliatoi e delle docce al momento non è consentito.
8. I tecnici/dirigenti delle società sono responsabili del comportamento dei propri tesserati durante tutta la permanenza all'interno dell'impianto



FEDERAZIONE ITALIANA  
DI ATLETICA LEGGERA

**Comitato Regionale MARCHE**

ATLETICA LEGGERA ANCONA

**Stagione Indoor 2022**



9. Gli oggetti personali vanno riposti all'interno della propria borsa. È vietato lo scambio di oggetti personali. Le borse vanno portate con sé nell'area di riscaldamento e in call room e posizionate nell'area a ciò predisposta a distanza di almeno 1 metro l'una dall'altra. Le borse vanno recuperate dai proprietari immediatamente dopo la gara.
10. Le attrezzature sportive utilizzate in fase di riscaldamento devono essere igienizzate al termine dell'utilizzo da parte dell'atleta (si consiglia comunque una igienizzazione anche prima dell'utilizzo) utilizzando materiale messo a disposizione. Si consiglia l'uso di attrezzi personali. In caso non sia possibile l'uso di attrezzi personali, gli attrezzi dovranno essere igienizzati ad ogni cambio di atleta che li utilizza.
11. L'utilizzo dei touch screen sarà consentito solo dopo igienizzazione delle mani tramite materiale messo a disposizione
12. Verrà predisposto un servizio di pulizia e/o sanificazione prima/durante/dopo ogni sessione di gara.
13. Le mascherine utilizzate e il resto del materiale potenzialmente infetto deve essere gettato negli appositi cestini.
14. E' assoluto divieto di consumare cibi e bevande all'interno del Palaindoor. Sarà possibile solamente al piano pista la consumazione di bevande contestualmente all'effettuazione della gara.
15. Nel caso in cui una persona presente nell'impianto sviluppi febbre e sintomi respiratori, lo deve dichiarare immediatamente ad un addetto dell'organizzazione, la persona verrà sollecitamente isolata nel locale a tale scopo attrezzato (spogliatoio piano -1) . All'interno del locale non potranno soggiornare altre persone. La persona isolata contatterà telefonicamente il proprio medico curante e seguirà le sue indicazioni, informandone l'organizzazione. In caso di isolamento momentaneo dovuto al superamento della soglia di temperatura, l'organizzatore garantirà la riservatezza del soggetto coinvolgendo solo il personale strettamente necessario alla gestione del caso e non diffondendo informazioni ad altri sullo stato di salute del soggetto
16. Per tutto ciò che non è contemplato nel presente regolamento si fa riferimento al protocollo pubblicato sul sito federale.
17. Il comitato regionale Fidalmarche ha la facoltà di non consentire ulteriori ingressi di pubblico se durante la manifestazione verrà raggiunta la soglia di capienza prevista dalle normative vigenti.

 **Federazione Italiana di Atletica Leggera**

**Comitato Regionale Marche** [www.fidalmarche.com](http://www.fidalmarche.com) P.IVA 01384571004 Cod.Fisc.05289680588  
Via della Montagnola, 72 c/o Palaindoor 60128 ANCONA tel. 0712800013 fax. 0712814451

[www.fidal.it](http://www.fidal.it)



FEDERAZIONE ITALIANA  
DI ATLETICA LEGGERA

Comitato Regionale **MARCHE**

ATLETICA LEGGERA **ANCONA**

**Stagione Indoor 2022**



## ACCESSO E CONTROLLI

Verranno utilizzati solo il piano I e il piano 0. Il piano -I rimarrà completamente chiuso.  
Dal piano I si accede dal parcheggio superiore.

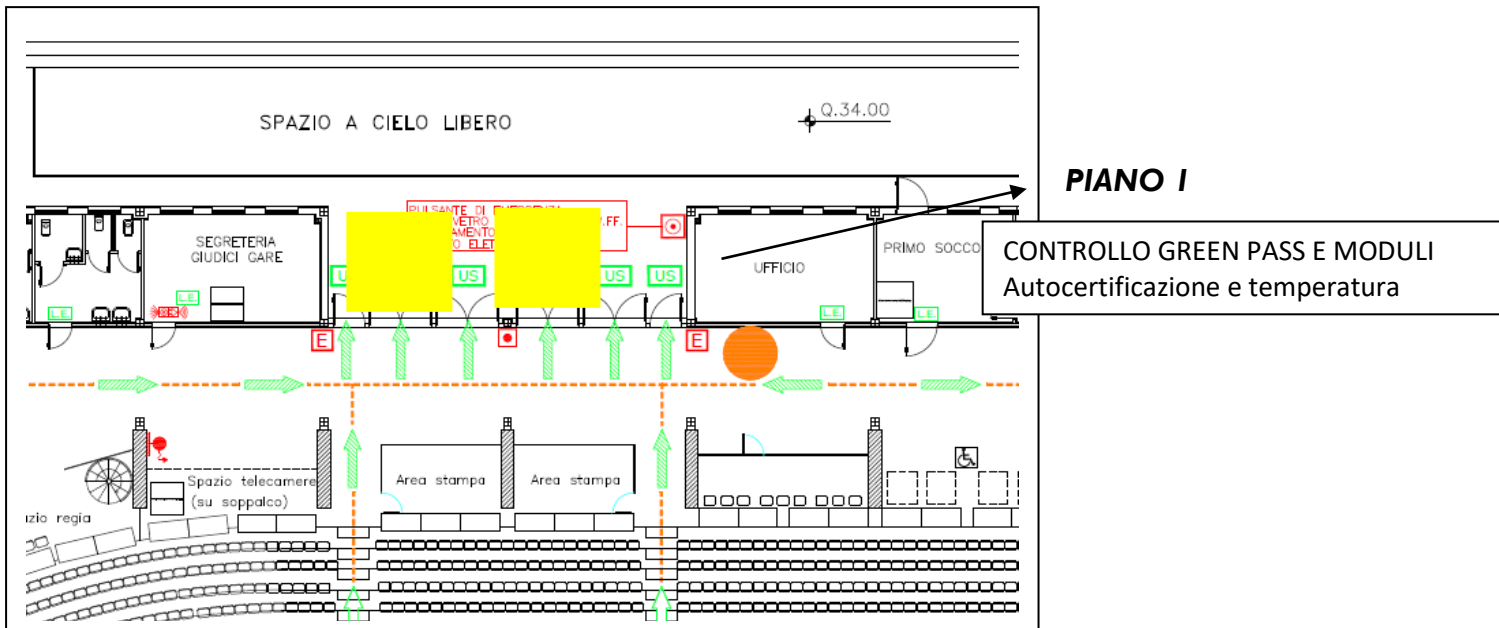



FEDERAZIONE ITALIANA  
DI ATLETICA LEGGERA

Comitato Regionale **MARCHE**

ATLETICA LEGGERA **ANCONA**

**Stagione Indoor 2022**



## ACCESSO AREA RISCALDAMENTO

L'accesso all'area riscaldamento/call room è consentito solamente a coloro che effettuano la gara

I tecnici non possono accedere in pista. Per i Meeting delle categorie giovanili possono avere accesso alla pista  
1 Tecnico ogni 5 atleti/gara presenti. Il tecnico potrà ritirare il pass presso la segreteria ritiro buste.

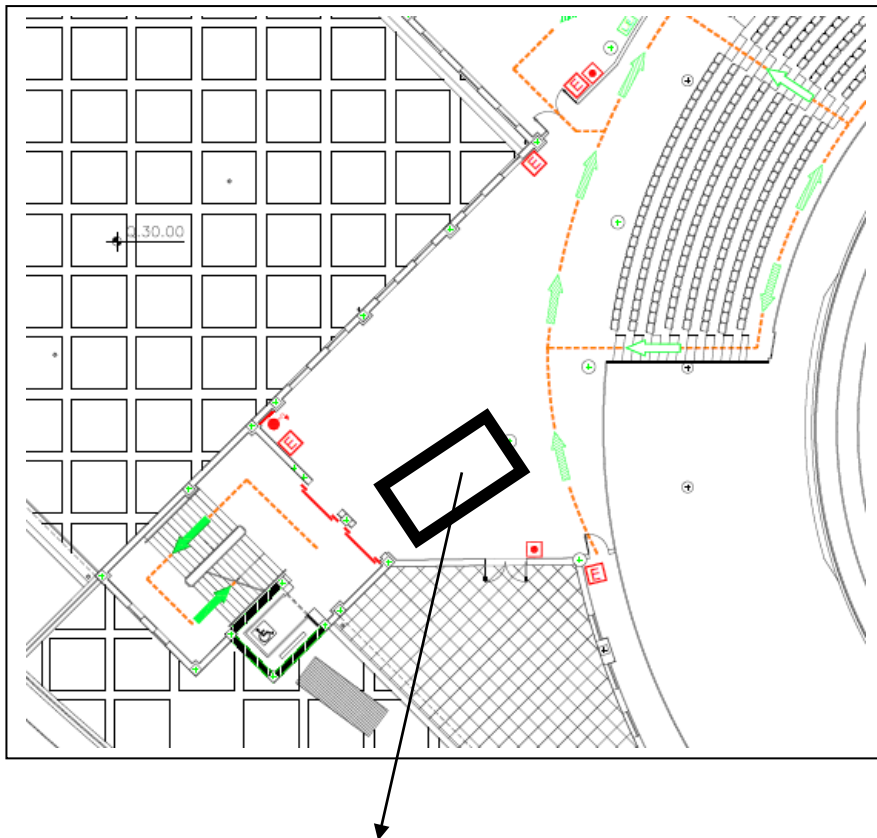

CONSEGNA BUSTE E CONFERMA ISCRIZIONI da parte di un dirigente per società

La busta e il modulo di variazione deve essere ritirato e compilato in un'unica soluzione da parte di un tecnico/dirigente della società.

 **Federazione Italiana di Atletica Leggera**

**Comitato Regionale Marche** [www.fidalmarche.com](http://www.fidalmarche.com) P.IVA 01384571004 Cod.Fisc.05289680588  
Via della Montagnola, 72 c/o Palaindoor 60128 ANCONA tel. 0712800013 fax. 0712814451

[www.fidal.it](http://www.fidal.it)