



**atletica  
italiana**

**SOCIETÀ SPORTIVE**

- **SITUAZIONE PRIMA DEL 2003 (SENZA REGISTRO)**
- **REGISTRO CONI DAL 2004 AL 2018**  
Rif. Art.90 Legge 289/2002 e Art.3 comma1
- **REGISTRO CONI 2.0 DAL 2019 al 2022**  
**(Attività sportiva, Formativa Didattica)**
- **REGISTRO DELLE ATTIVITA' SPORTIVE**  
**DILETTANTISTICHE dal 31/08/22**
- **(personalità giuridica. Rendiconto economico)**  
**To be continued.....**

# ANOMALIE SOCIETÀ

---

## BLOCCANTI

- Statuto non registrato/caricato;
- Mancanza presidente/CF errato.

## NON BLOCCANTI

- Mancanza vice presidente;
- Consigli direttivi non corrispondono;
- La data dello statuto diversa dalla data documento.

# ERRORI PIÙ COMUNI

- Codice fiscale ancora esistente di una ASD non più in attività;
- Errori nei dati anagrafici/cod. fiscale del Presidente;
- Nuovo Presidente in carica rispetto al Presidente già in archivio nel Registro Coni;
- Errori nei dati anagrafici/cod. fiscale di un consigliere.

**N.B. Ogni cambio denominazione, Presidente, o cessazione attività va comunicato all'Agenzia delle Entrate e inviato per mail a [registro@sportosalute.eu](mailto:registro@sportosalute.eu)**

- **ATTIVITÀ SPORTIVA**
- **ATTIVITÀ FORMATIVA** | (Partecipazione a corsi seminari, convegni per dirigenti e/o tecnici)
- **ATTIVITÀ DIDATTICA**

# ATTIVITÀ DIDATTICA

*La deliberazione del Consiglio Nazionale del Coni n.1574 del 18/07/2017 che esplicita: con l'attività didattica si indicano i corsi di avviamento allo sport organizzati direttamente dall'Organismo Sportivo o organizzati dall'associazione/società se espressamente autorizzati dall'Organismo sportivo affiliante*

# MANCATA ISCRIZIONE AL REGISTRO

## FISCALE

(L'attività istituzionale dell'asd può essere considerata commerciale – omessa fatturazione – omessa dichiarazione iva) No utilizzo legge 342/2000 per compensi di collaborazione

## STATUTARIA/REGOLAMENTARE

Art R.O. le asd devono presentare domanda affiliazione alla fidal e ottenere il riconoscimento sportivo tramite iscrizione al Registro Coni.

Art R.O. le società cessano di appartenere alla fidal per mancata registrazione al Registro Coni.

## STATUTO FIDAL (Art.35 comma 3)

Hanno diritto di voto le asd che risultano iscritte al Registro Coni e che abbiano maturato un anzianità di affiliazione di 12 mesi....

# REGISTRO CONI

**Runts**

(Registro Unico Nazionale  
Terzo Settore)

Una asd iscritta nel Registro delle attività sportive dilettantistiche può (**non DEVE**) assumere l'ulteriore qualifica di APS (**ass. promoz. sociale**) iscrivendosi nel RUNTS senza che ciò determini la perdita di qualifica di Asd e la cancellazione dal Registro delle attività sportive dilettantistiche.

In pratica le due qualifiche (ASD e APS) e le due iscrizioni ai Registri **sono cumulabili**.

**N.B. Il Runts è operativo dal 23/11/2021**



## ASD

- Attività sportiva dilettantistica;
- Organizzazione gare;
- Gestione impianti sportivi.

## APS

- Organizzazione e gestione di attività sportiva dilettantistica (Art.5 lett. t);
- Rapporti con gli Enti Pubblici (le amministrazioni pubbliche possono sottoscrivere con le APS convenzioni finalizzate allo svolgimento in favore dei terzi di attività o servizi sociali di interesse generale se più favorevoli rispetto al mercato);
- Accesso al Fondo sociale Europeo (tramite iniziative di Stato, Regioni e province autonome);
- Accesso al Fondo per il sostegno degli Enti del Terzo Settore.

# **IL SISTEMA SPORTIVO ITALIANO CONI**

**Federazioni (Fed)**

**Discipline associate (Dsa)**

**Enti di Promozione (Eps)**

**Associazioni Benemerite (Ab)**

# **IL SISTEMA DELLO SPORT ITALIANO**

## **ORGANIZZAZIONI NON CONI**

**Fiam, Fesik Fitae, Fiaf, ...**

**(affiliazione tramite EPS)**

# FEDERAZIONI / ENTI DI PROMOZIONE

---

## FEDERAZIONI

- Sport agonistico (camp ital.)
- Monosport
- Unica P.IVA
- Bilancio consolidato
- Elenco Istat (split, payment, fattura elettronica, cig)
- Obbligo soc. di revisione

## ENTI DI PROMOZIONE

- Sport amatoriale (camp naz.le)
- Polisportiva
- Diverse P.IVA
- Bilancio aggregato
- Enti di diritto privato
- No soc. di revisione

# UNA ASD SI PUÒ AFFILIARE A PIÙ FEDERAZIONI O EPS ? **SI**

## QUALI SONO I VANTAGGI AFFILIANDOSI CON L'EPS ?

ASSICURAZIONE  
PER MINORI  
CENTRI ESTIVI

**CORSI DIDATTICI  
NON IMPONIBILI**

PARTECIPAZIONE  
CAMPIONATI  
NAZIONALI EPS

NULLA OSTA X  
SOMMINISTRAZ.  
ALIMENTI  
E BEVANDE

# **CORSO DI GINNASTICA ( **UISP** ) AEROBICA ( **ASI** ) PERSONAL TRAINER ( **CSI** )**

**1)PREVISTO NELLO  
STATUTO ASD  
2)AFFILIAZIONE EPS  
3)SETTORE ESISTENTE  
NELL'EPS**

**CORSI DIDATTICI  
NON IMPONIBILI**

**COMUNQUE POSSIBILI  
SE PREVISTI NELLO  
STATUTO ASD  
CONSIDERATA  
ATTIVITA'COMMERCIALE**

# **L'ASSOCIAZIONE SPORTIVA DILETTANTISTICA NEL PANORAMA SPORTIVO ITALIANO**

# ASD

**ATTO COSTITUTIVO** | (**nascita**)

**STATUTO** | (**funzionamento**)



# CASE HISTORY

- Affiliazione solo all'Eps;
- Revisori dei conti/collegio dei probiviri;
- Gestione impianti sportivi;
- Somministrazione di alimenti e bevande;
- Centri estivi;
- Corsi dopo scuola;
- Riunioni del consiglio direttivo min. max;
- Convocazione Assemblea con raccomandata.

# DOCUMENTI PER L'ASD

- Libro soci
- **Libro tesserati**
- Verbale consiglio direttivo
- Verbale assemblea

# BILANCIO PREVENTIVO

( QUANDO ? )

- Dati consuntivati anno precedente;
- Certezza delle entrate (contanti);
- Ruolo del revisore dei conti;
- Variazioni di bilancio successive.

# BILANCIO CONSUNTIVO

**Entro 30 Aprile dell'anno successivo**

- Accertamento delle entrate;
- Controllo dei costi;
- Variazioni di bilancio.

**PRESIDENTE TUTTOFARE**

**O**

**CONSIGLIO DIRETTIVO REALE  
CON DELEGHE ?**

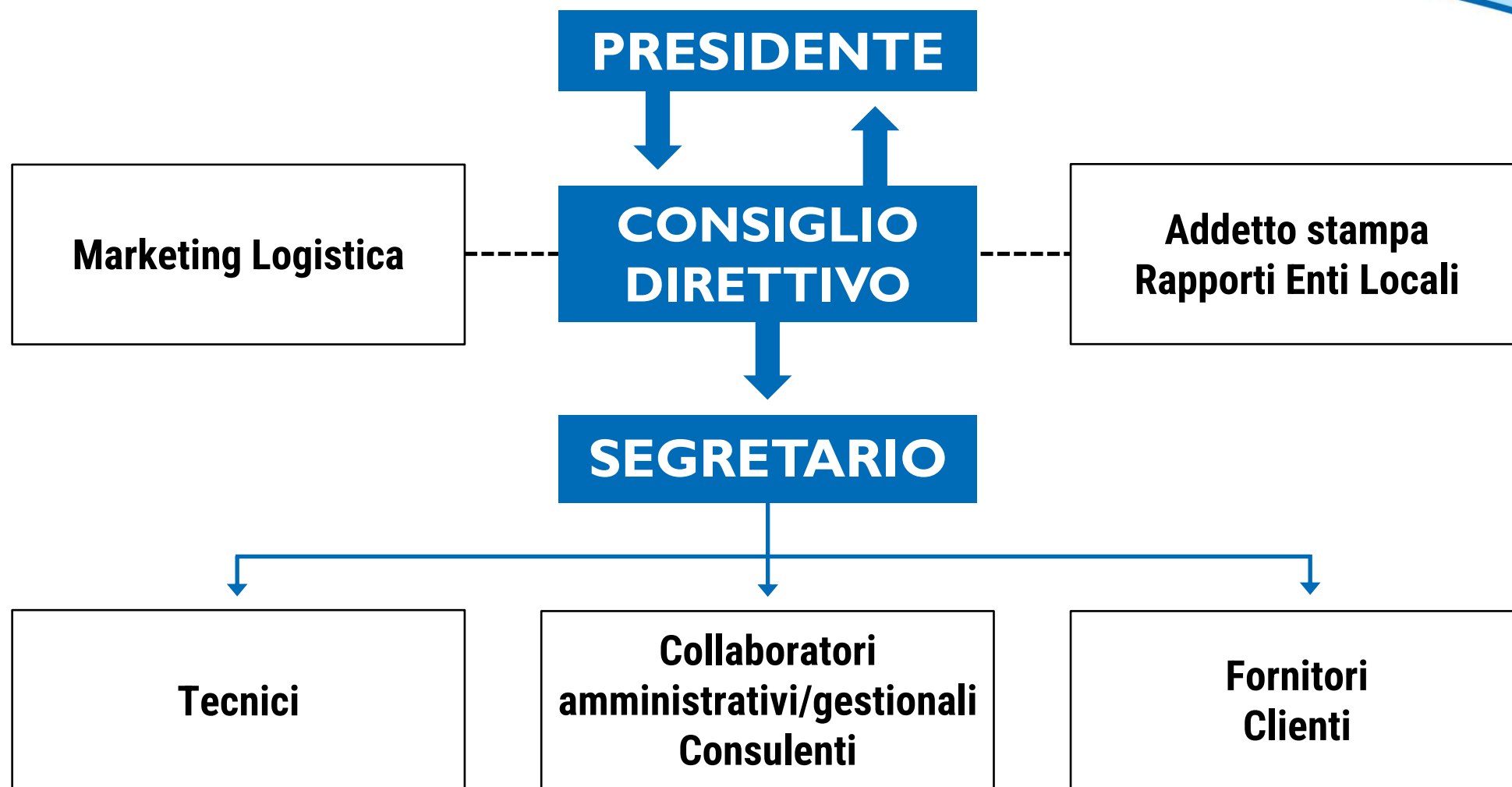

# Ruolo del **SEGRETARIO / TESORIERE**

**DARE ESECUZIONE  
ALLE DELIBERE  
DEL **CONSIGLIO DIRETTIVO****

**È RESPONSABILE  
DEI PAGAMENTI  
E VERIFICA I DATI RISPETTO  
AL **BUDGET APPROVATO****

**COORDINA  
LE **RISORSE UMANE****

**Tecniche  
e amministrativo-gestionali**

**È MEGLIO:**

**CODICE FISCALE O PARTITA IVA ?**

**SSD O ASD ?**



# QUALI SONO LE ENTRATE ISTITUZIONALI

( quote associative, Raccolte fondi, contributi, erogazioni liberali )

## E QUELLE COMMERCIALI ?

( Sponsorizzazioni, servizi a non soci, servizi extra )

# DOMANDE E RISPOSTE

Il Bilancio deve essere sempre in pareggio?	<b>NO</b>
Divieto di distribuire gli utili?	<b>SI</b>
L'attività commerciale deve essere inferiore a quella istituzionale?	<b>NO</b>
Le quote dei corsi devono essere deliberate?	<b>SI</b>
Il Presidente può essere anche tecnico?	<b>SI</b>
Il Presidente o un componente del direttivo può percepire compensi?	<b>NO SI</b>

## Rimborsi legge 342/2000

1. *Delibera del consiglio direttivo;*
2. *Lettera di incarico ( duplice copia);*
3. *Moduli di rimborso ( duplice copia);*
4. *No obbligo tesseramento ( Si per i tecnici).*

## Rimborsi a piè di lista

1. *Delibera del consiglio direttivo, con tetto max di spese;*
2. *Effettuati fuori dal comune di residenza;*
3. *Devono essere congrui.*

## Rimborsi legge 342/2000

Le ASD operano una ritenuta se tali indennità, rimborsi, premi, compensi sono superiori a 10.000 euro

## Rimborsi a piè di lista

Le spese devono essere:

- Certe
- Inerenti l'attività dell' associazione
- Congrue
- Autorizzate dal consiglio direttivo

**RIFORMA DELLO SPORT**

**DAL 1 GENNAIO 2023**

# Da 0,00 a 5000,00 Euro

Anno							Lordo	Netto al Collaboratore	Costo al Centro sportivo
<b>2022</b>		INAIL	INPS	IRPEF	ADD. REGIONALE Emilia-Romagna	ADD. COMUNALE FERRARA	€ 5000,00	€ 5000,00	<b>€ 5000,00</b>
	Collaboratore	€ 0,00	€ 0,00	€ 0,00	€ 0,00	€ 0,00			
	Società	€ 0,00	€ 0,00	€ 0,00	€ 0,00	€ 0,00			

Anno							Lordo	Netto al Collaboratore	Costo al Centro sportivo
<b>2023</b>		INAIL	INPS	IRPEF	ADD. REGIONALE Emilia-Romagna	ADD. COMUNALE FERRARA	€ 5000,00	€ 4933,33	<b>€ 5133,33</b>
	Collaboratore	€ 66,67	€ 0,00	€ 0,00	€ 0,00	€ 0,00			
	Società	€ 133,33	€ 0,00	€ 0,00	€ 0,00	€ 0,00			

# Da 5000,00 a 15000,00 Euro

Anno							Lordo	Netto al Collaboratore	Costo al Centro sportivo
<b>2022</b>		INAIL	INPS	IRPEF	ADD. REGIONALE Emilia-Romagna	ADD. COMUNALE FERRARA	€ 10000,00	€ 10000,00	<b>€ 10000,00</b>
	Collaboratore	€ 0,00	€ 0,00	€ 0,00	€ 0,00	€ 0,00			
	Società	€ 0,00	€ 0,00	€ 0,00	€ 0,00	€ 0,00			

Anno							Lordo	Netto al Collaboratore	Costo al Centro sportivo
<b>2023</b>		INAIL	INPS	IRPEF	ADD. REGIONALE Emilia-Romagna	ADD. COMUNALE FERRARA	€ 10000,00	€ 9624,50	<b>€ 10751,00</b>
	Collaboratore	€ 133,33	€ 242,16	€ 0,00	€ 0,00	€ 0,00			
	Società	€ 266,67	€ 484,34	€ 0,00	€ 0,00	€ 0,00			

# Oltre 15000,00 Euro

Anno							Lordo	Netto al Collaboratore	Costo al Centro sportivo
2022		INAIL	INPS	IRPEF	ADD. REGIONALE Emilia-Romagna	ADD. COMUNALE FERRARA	€ 20000,00	€ 17472,00	€ 20000,00
	Collaboratore	€ 0,00	€ 0,00	€ 2300,00	€ 163,00	€ 65,00			
	Società	€ 0,00	€ 0,00	€ 0,00	€ 0,00	€ 0,00			

Anno							Lordo	Netto al Collaboratore	Costo al Centro sportivo
2023		INAIL	INPS	IRPEF	ADD. REGIONALE Emilia-Romagna	ADD. COMUNALE FERRARA	€ 20000,00	€ 17826,07	€ 21986,34
	Collaboratore	€ 266,66	€ 726,49	€ 1068,33	€ 82,48	€ 29,91			
	Società	€ 533,34	€ 1453,01	€ 0,00	€ 0,00	€ 0,00			



# ASSEMBLEA DEI SOCI

---

## ORDINARIA

Viene svolta ogni anno  
per l'approvazione del bilancio.

## STRAORDINARIA

Viene richiesta per modifiche  
statutarie e/o sostituzione  
organi elettivi.

## **IL SOCIO ( *a tempo indet.to salvo dimissioni o revoca* )**

- Collabora con l'associazione
- È componente del consiglio direttivo ( soci fondatori) ;
- Approva rendiconto annuale;
- Fa domanda per diventare socio ;
- Conosce lo Statuto;
- Nomina il consiglio direttivo nell'assemblea.

## **IL TESSERATO ( *durata annuale* )**

Pratica l'attività sportiva senza per forza partecipare alla vita associativa.

**N.B. Le quote del socio o tesserato non sono imponibili.**

**IL SOCIO e IL TESSERATO POSSONO COINCIDERE NON DEVONO  
COINCIDERE.....**

## **IL SOCIO**

- Può essere tesserato
- Non essere tesserato

## **IL TESSERATO**

- Può essere socio
- Non essere socio

## **ESEMPIO:**

**Tre persone costituiscono una asd**

**Il consiglio direttivo quindi è di 3 soci e i 3 soci approvano il rendiconto annuale .**

**Dopo un anno due genitori chiedono di diventare soci quindi la nuova composizione sarà:**

**Consiglio direttivo 3**

**Totali soci 5**

**Approvazione rendiconto e nomina nuovo consiglio direttivo 5**

# DOMANDA

**SECONDO VOI IL PRINCIPIO DI DEMOCRATICITA' VIENE RISPETTATO SE  
SONO TUTTI SOCI PERO' IN ASSEMBLEA PARTECIPA SEMPRE UN 10%  
OPPURE AVERE MENO SOCI E PIU' TESSERATI MA ALL'ASSEMBLEA I SOCI  
PARTECIPANO ALL'80% ?**

# ASD

---

**10 SOCI**  
**200 TESSERATI**

**SI**

**210 SOCI**

**SI/NO ?**

# ESEMPIO DI VERIFICA SIAE

1. Mod Eas
2. Atto costitutivo e statuto
3. Certificato attribuzione partita iva
4. Opzione regime ex l. 398/91
5. Registri corrispettivi ( min 4 anni)
6. Fatture emesse ( min 4 anni)
7. Fatture d'acquisto ( min 4 anni)
8. Eventuali contratti di sponsorizzazione/pubblicità
9. Modelli F24 relativi ai versamenti iva
10. Contributi Enti pubblici
11. **Lettera relativa ai soci/tesserati divisi per categorie ,periodi di attività e versamenti**
12. Verbali di assemblea, consiglio direttivo e rendiconti finanziari

# PRINCIPALI RILIEVI

1. Mancata iscrizione al Registro Coni
2. Mancata democraticità nella vita associativa della ASD
3. False fatturazioni
4. Rimborsi spese fittizi e non congrui
5. Omessa effettuazione delle ritenute sui compensi erogati
6. Decadenza della l.398/91 a seguito superamento plafond di 400.000 euro per proventi commerciali



## ESEMPI COSTI DI ALTRE DISCIPLINE

Iscrizione gara taekwondo es/ri	30 euro
Affitto un ora di paintball	80 euro
Master class di cardio dance kombat	300 euro
Programma orario campionati nazionali di nuoto	2 euro
Passaggio di cintura arti marziali( 2 l'anno)	30 euro
Docce gara spartan race	5 euro
<b>Iscrizione gara fidal es/ri/ci/ai</b>	<b>da 0 a 3 euro</b>

# RICAVI DI UN IMPIANTO DI ATLETICA LEGGERA STADIO P.ROSI - ROMA

- Ingressi giornalieri
- Ingressi annuali
- Scuole di atletica
- Corsi di ginnastica
- Fitto campo football
- Fitto campo calcio
- Centri estivi
- Gettoni doccia
- Gettoni asciugacapelli
- Fitto campo per altre manifestazioni
- Ristoro durante gare
- Altro

# VOCI CHE COMPONGONO IL VALORE DELLA PRODUZIONE DEI CR

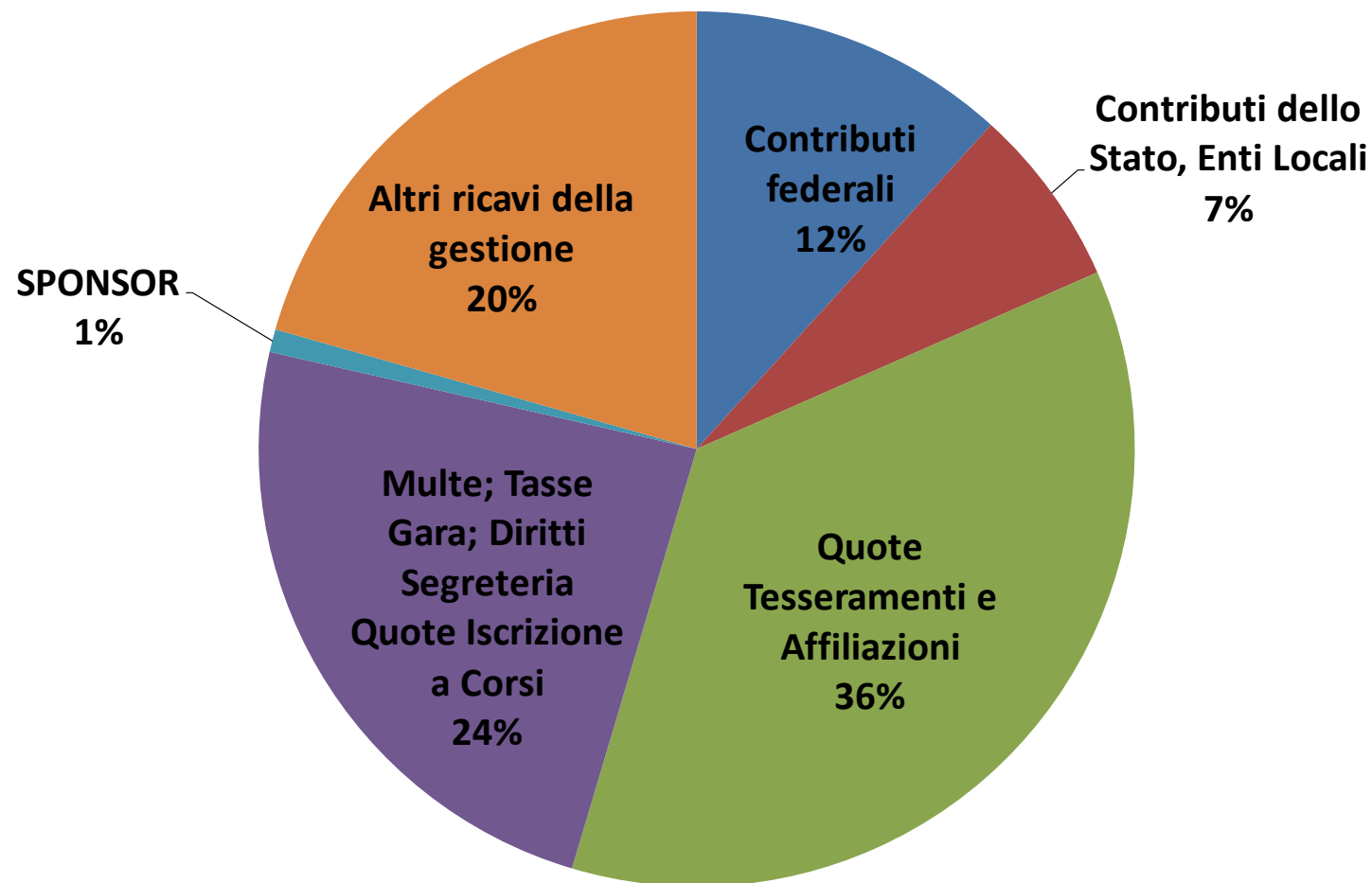

# VOCI CHE COMPONGONO IL VALORE DELLA PRODUZIONE DEI CR



# **GRAZIE PER L'ATTENZIONE**

**Marco Pietrogiacomì**

**[marco.pietrogiacomì@fidal.it](mailto:marco.pietrogiacomì@fidal.it)**