



G. P. TALAMONA



IN COLLABORAZIONE CON: -F.I.D.A.L.- COMITATO PROVINCIALE DI SONDRIO
-C.S.I. - COMITATO PROVINCIALE DI SONDRIO
-B.I.M 'BACINO IMBRIFERO MONTANO

ORGANIZZA

12° TROFEO MACELLERIA STRIGIOTTI

TALAMONA DOMENICA 25 SETTEMBRE 2022

PROGRAMMA:

ORE 8.00: RITROVO ATLETI PRESSO VIA CIVASCA TALAMONA (SO)

ORE 9.00: INIZIO GARE

ORDINE DI PARTENZA:

- ORE 9.00 :

N gara	Ora	Categoria	Anno	giro	distanza
1	9.00	EF 5	2015-2017		mt.300
2	9.05	EM 5	2015-2017		mt.300
3	9.10	EF 8	2013-2014		mt.300
4	9.15	EM 8	2013-2014		mt.300
5	9.20	EF 10	2011-2012	1 giro A	mt.1000
6	9.27	EM10	2011-2012	1 giro A	mt.1000
7	9.35	RF	2009-2010	1 giro B accorciato	mt.1500
8	9.45	RM	2009-2010	1 giro B accorciato	mt.1500
9	10.00	CF	2007-2008	2 giro A	mt.1900
10	10.20	CM AF	2007-2008 2005-2006	2 giro B	mt.3200
11	10.40	AM J/P/S SF35 e oltre	2005-2006 2004 e prec.	1 giro C	mt.3800
12	11.20	J/P/S M SM35 e oltre	2004 e prec.	2 giro C	mt.7500

Al termine di ogni gara avverranno le premiazioni

INFO: gptalamona@libero.it



G.P. TALAMONA



gp_talamona

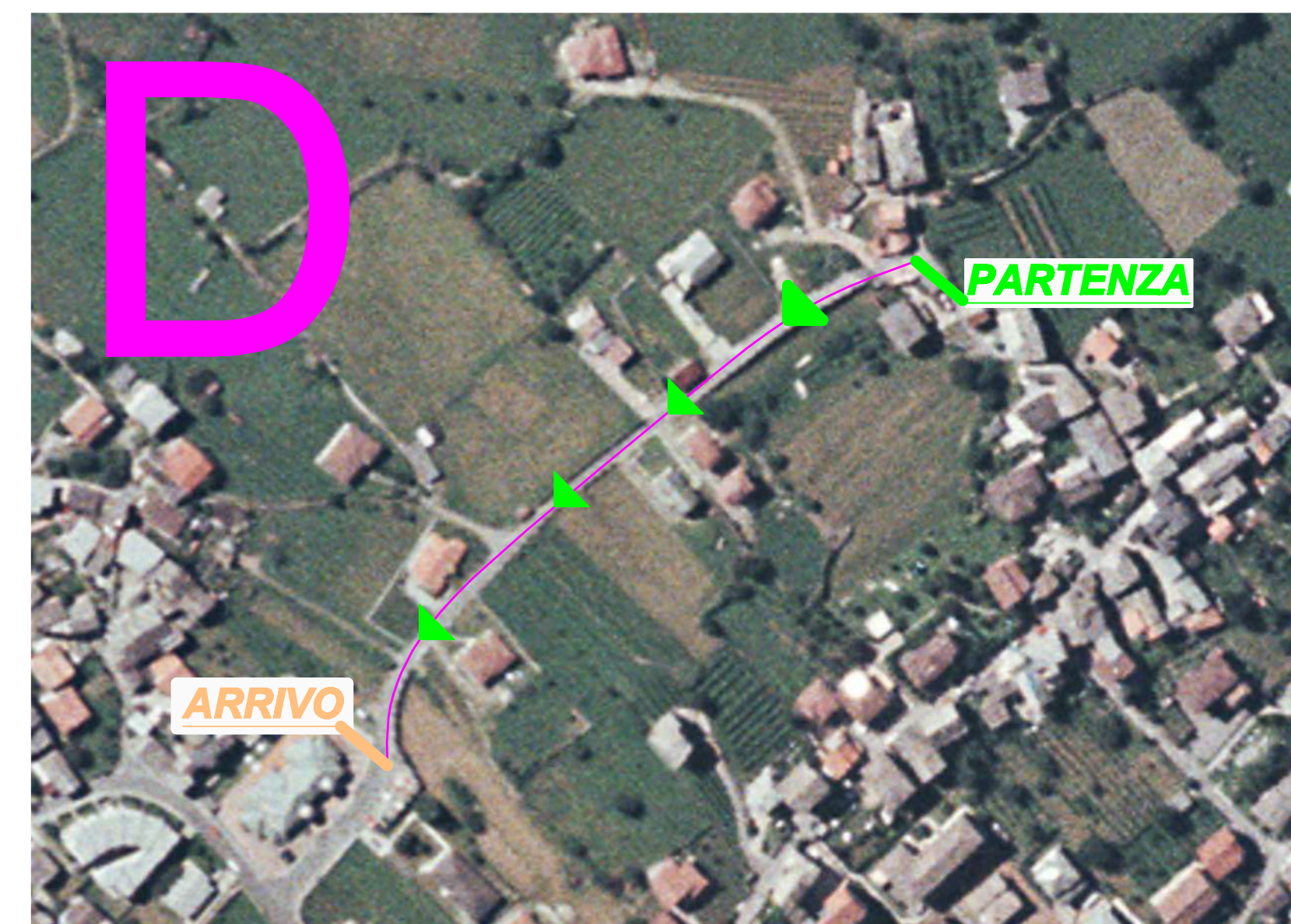
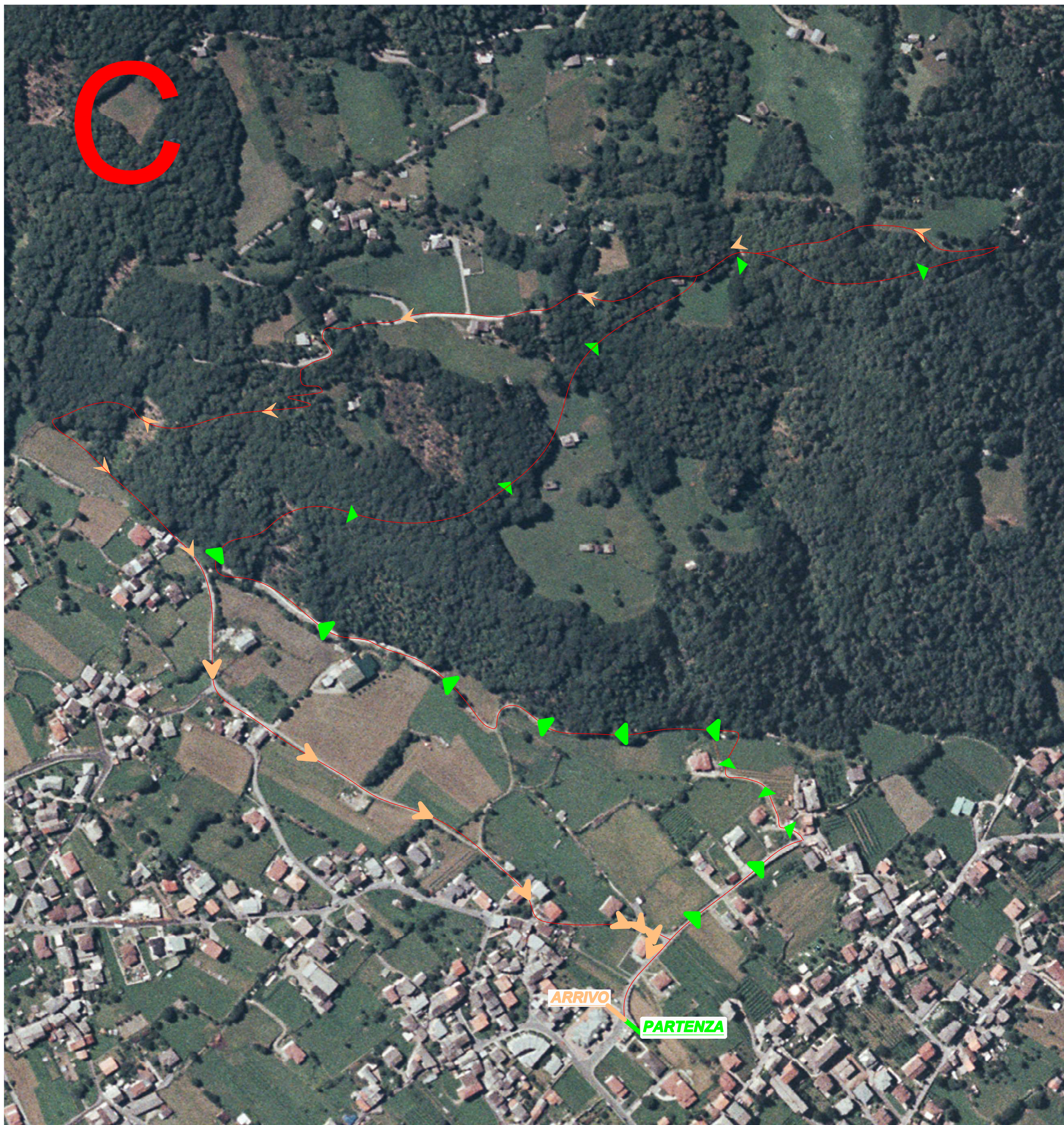
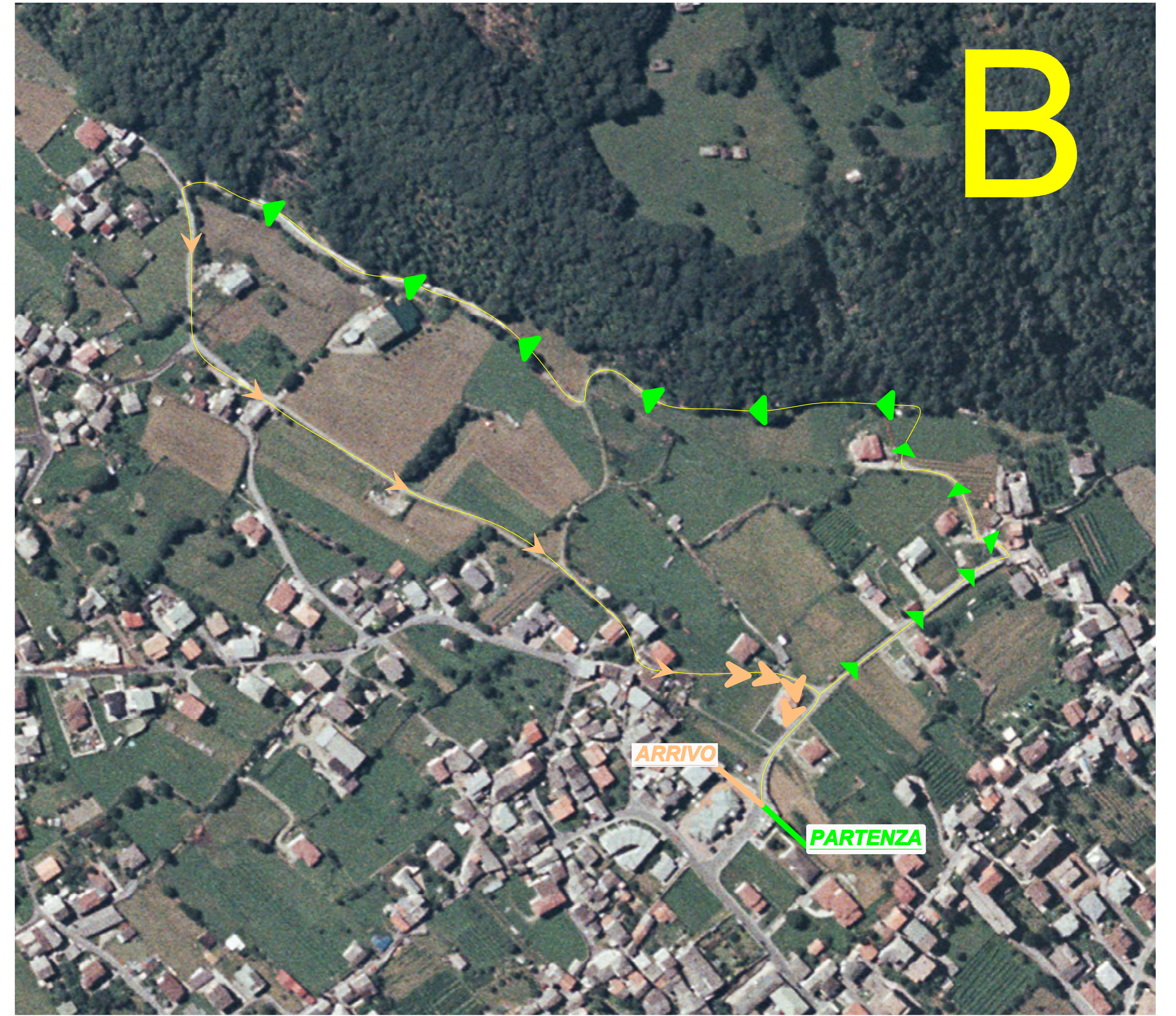
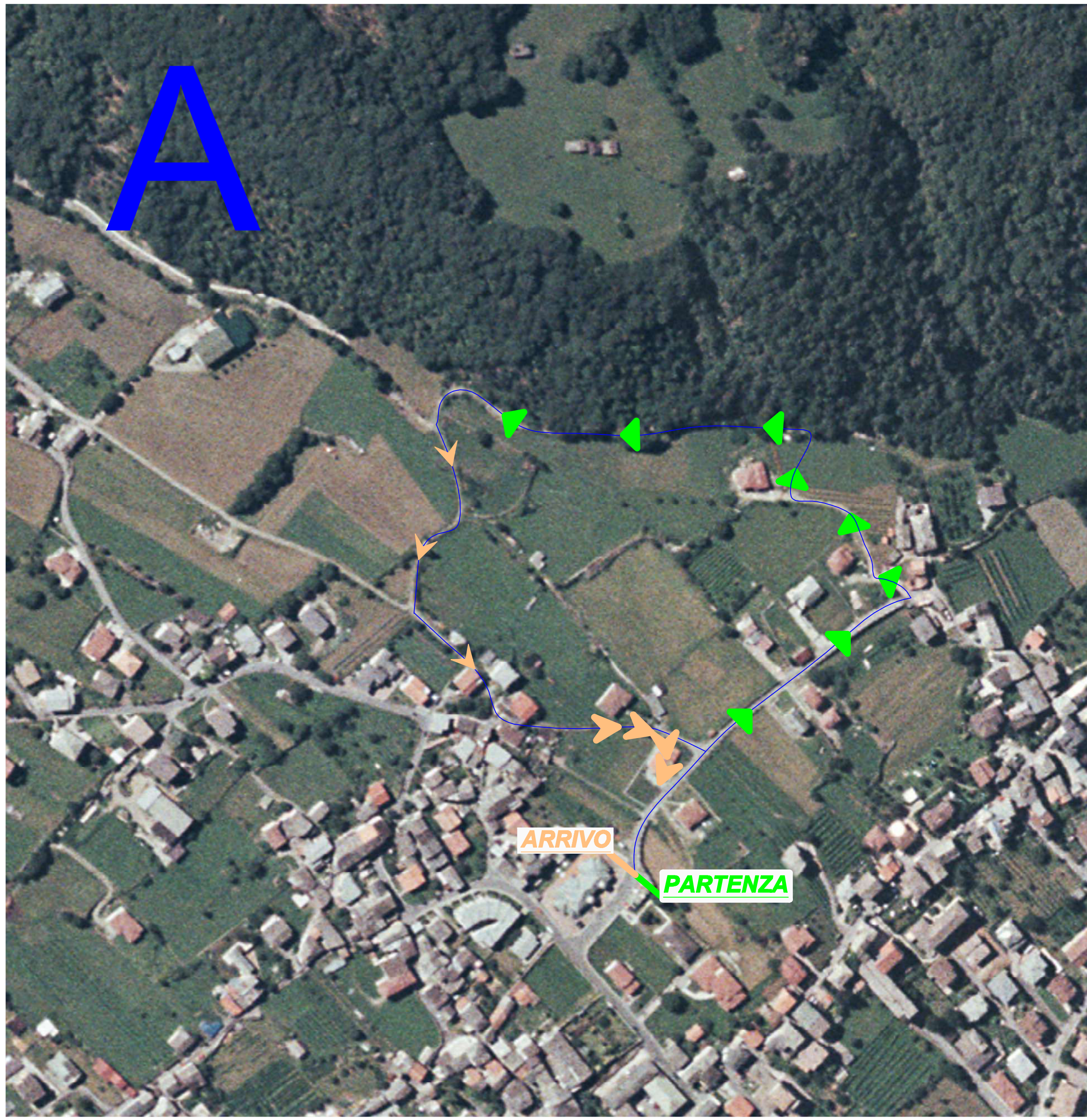

DATA	25.07.2022
N° PROT.	1909

TALAMONA 25 SETTEMBRE 2022
12° TROFEO MACELLERIA STRIGIOTTI
GARA REGIONALE DI CORSA IN MONTAGNA

v. 372 08/09/2022

REGOLAMENTO DELLA MANIFESTAZIONE

1. Il Gruppo Podistico Talamona, in collaborazione con la Fidal Comitato Provinciale di Sondrio, Comitato regionale Lombardia, organizza domenica 25 SETTEMBRE 2022, una gara regionale di corsa in montagna.
2. La gara è aperta agli atleti/e di tutte le categorie, appartenenti a società affiliate Fidal, e agli atleti/e italiani e stranieri tesserati a società affiliate a EPS (disciplina atletica leggera) che hanno sottoscritto la convenzione con la F.I.D.A.L. sulla tessera dell'Ente dovrà essere chiaramente indicato Atleti leggera e anno 2022, NB dovranno presentare in originale il certificato medico di idoneità agonistica per atletica leggera e copia del certificato medico andrà conservata agli atti della società Organizzatrice. Questi atleti verranno inseriti regolarmente nella classifica della gara, ma non potranno godere di rimborsi, bonus e accedere ai montepremi in denaro e/o generici buoni valore
3. RUNCARD e MOUNTAIN AND TRAIL RUNCARD : possono partecipare cittadini italiani e stranieri residenti in Italia limitatamente alle persone di età da 20 anni (2002) in poi non tesserati per una società affiliata alla FIDAL né per una società straniera di atletica leggera affiliata alla WA, né per una società affiliata (disciplina atletica leggera) ad un Ente di Promozione Sportiva in possesso di RUNCARD in corso di validità (data non scaduta) rilasciata direttamente dalla FIDAL (inforuncard.com).

La loro partecipazione è comunque subordinata alla presentazione di un certificato medico di idoneità agonistica per Atletica Leggera valido in Italia che andrà esibito in originale agli organizzatori. Copia del certificato medico andrà conservata agli atti della società organizzatrice di ciascuna manifestazione alla quale l'atleta in possesso di RUNCARD o MOUNTAIN AND TRAIL RUNCARD partecipa. Questi atleti/e verranno inseriti regolarmente nella classifica della gara, ma non potranno godere di rimborsi, bonus o accedere al montepremi o generici buoni valore

4. Possessori di RUNCARD e MOUNTAIN AND TRAIL RUNCARD italiani e residenti all'estero. Possono partecipare cittadini italiani e stranieri limitatamente alle persone di età da 20 anni (2002) in poi, non tesserati per una società affiliata alla FIDAL né per una società straniera di atletica leggera affiliata alla WA, né per una società affiliata (disciplina atletica leggera) ad un EPS convenzionata con la FIDAL in possesso di RUNCARD in corso di validità (data non scaduta) rilasciata direttamente dalla FIDAL (info@runcard.com).

N.B.: la tessera RUNCARD è rinnovabile. Sulla tessera RUNCARD è riportata la scadenza della stessa. Se il giorno della manifestazione, durante il controllo della tessera, viene rilevato che la stessa è scaduta, l'atleta non può partecipare, salvo la presentazione di ricevuta dell'avvenuto rinnovo online.

La loro partecipazione è comunque subordinata alla presentazione di un certificato medico di idoneità agonistica per atletica leggera valido in Italia. Possono inoltre presentare un certificato medico emesso nel proprio paese, ma conforme agli esami diagnostici previsti dalla normativa italiana per poter svolgere attività agonistica, che andrà esibito in originale, lasciandone copia agli organizzatori.

Conformemente ai dettami di legge vigenti (D.M. 18/02/1985) coloro che praticano attività sportiva agonistica devono sottoporsi preventivamente e periodicamente al controllo dell'idoneità specifica allo sport. La normativa italiana richiede che i soggetti interessati devono sottoporsi ai seguenti accertamenti sanitari:

- Visita medica
- Esame completo delle urine
- Elettrocardiogramma a riposo e dopo sforzo
- Spirografia

Tutte le dichiarazioni e i referti degli esami devono essere autentici o conformi agli originali

Copia del certificato medico andrà conservata agli atti della società Organizzatrice di ciascuna manifestazione alla quale l'atleta in possesso di RUNCARD partecipa. Questi atleti verranno inseriti regolarmente nella classifica della gara, ma non potranno godere di rimborsi, bonus e accedere ai montepremi in denaro e/o generici buoni valore.

.N.B. non possono partecipare:

- atletiche tesserati per altre federazioni (es. Triathlon)
- Atletiche tesserati per società di Enti di Promozione sportiva riconosciuti dal CONI ma non convenzionati con la FIDAL.
- Certificati medici di idoneità agonistica riportanti diciture quali corsa, podismo, marcia, maratona, triathlon, mezza maratona, ecc. non sono validi ai fini della partecipazione.
- Certificati medici di idoneità agonistica per altri Sport non sono validi per la partecipazione

I partecipanti alle manifestazioni possono essere sottoposti a controlli antidoping. Sono altresì soggetti alle disposizioni previste dall'art. 25 delle norme FIDAL, qualora già soggetti a sospensione disciplinare.



5. E' prevista inoltre una prova riservata agli esordienti 5/8, ad esclusivo scopo ludico, non controllata dai G.G.G. Fidal.
6. Il ritrovo dei concorrenti è fissato per le ore 08,00 presso la macelleria Strigiotti in via Civasca a Talamona.
7. Le gare si svolgeranno con qualsiasi condizione atmosferica, con inizio alle ore 09,00. I percorsi di gara debitamente segnalati con frecce e bolli di colore giallo si sviluppano essenzialmente su strade e sentieri di montagna. L'ordine di partenza, le distanze e i dislivelli sono evidenziati nell'allegato profilo altimetrico. Alle ore 9.00 partirà la gara riservata agli atleti della categoria esordienti 5/8 m/f, a seguire tutte le altre gare.
8. Gli esordienti saranno muniti di solo cartellino, gli atleti delle altre categorie saranno muniti di solo pettorale.
9. La misurazione dei tempi e delle classifiche è a cura della società, le stesse sono convalidate dal Giudice Delegato, Giudice d'Appello
10. Le iscrizioni, **gratuite per le categorie es-rag-cad m. f. e del costo di € 7,00 per le altre categorie**, andranno inviate mediante procedura on-line del sito FIDAL entro le ore 24 di giovedì 22 settembre.
11. Gli iscritti potranno ritirare il pettorale dalle ore 08,00 del giorno 25 settembre 2022, presso la segreteria gara situata in via Civasca (zona partenza/arrivo). Il pettorale non potrà essere manomesso né ridotto per nascondere diciture o simboli sullo stesso riprodotti, pena la squalifica.
12. Il G.G.G. può effettuare il controllo del tesseramento e dell'identità dell'atleta secondo quanto previsto dal regolamento Fidal agli articoli 8-9 delle norme attività 2021.
13. Il G.G.G. nel caso un atleta delle categorie all/jun/prom/sen non indossi la maglia sociale segnerà una sanzione di € 100,00 per atleta alla società di appartenenza.
14. In zona partenza/arrivo sarà garantita la presenza di un'ambulanza e di un medico e sarà in funzione un punto di ristoro.
15. Le premiazioni individuali, con coppe o premi in natura avverranno al termine di ogni gara. Non sono previsti premi in denaro. Non sono previste premiazioni per le società.
 - Saranno premiati con coppe e premi in natura i primi 3 classificati delle categorie Es 10 m/f e Ragazzi m/f
 - Saranno premiati con premi in natura i primi 3 classificati delle categorie All/J/P/S SM35-40-45-50-55-60-65 e 70 e oltre, MASCHILI
 - Saranno premiati con premi in natura i primi 3 classificati delle categorie All/J/P/S SM35-40-45-50-55 e 60 e oltre, FEMMINILI
16. **Sono previsti inoltre i seguenti premi:**
 - Trofeo Macelleria Strigiotti a.m.: ai primi classificati delle gare assolute;
17. Eventuali reclami andranno presentati entro 30' dall'esposizione delle classifiche della categoria interessata, in prima istanza verbalmente al giudice d'arrivo e in seconda istanza per iscritto al giudice d'appello, accompagnati dalla tassa reclamo di € 50,00, restituibile in caso di accoglimento dello stesso.
18. Per eventuali informazioni rivolgersi a Corrado Barri cell. 3405006117 o Andrea Mazzoni cell. 3483762796.
19. La manifestazione è coperta da polizza RCT n0262030013740 rinnovata il 09/04/2022
20. Dichiarazione di responsabilità: All'atto dell'iscrizione ogni atleta e la sua società di appartenenza, dichiarano di accettare senza riserve il presente regolamento in ogni sua parte. Dichiara inoltre espressamente sotto la propria responsabilità, non solo di aver dichiarato la verità ma di esonerare gli organizzatori, la FIDAL, il G.G.G., gli sponsor e le Amministrazioni Pubbliche e i media partners da ogni responsabilità, sia civile che penale, per danni a persone e/o cose da lui causati o derivati. Informativa Art. 13 Dlgs 196/2003-Tutela della privacy.

Per quanto non espressamente contemplato nel presente Regolamento, sono valide le norme tecnico-satutarie contenute nei Regolamenti Fidal vigenti per la corsa su in montagna.

N gara	Ora	Cat	Anno	giro	distanza
1	9.00	EF 5	2015-2016		mt.300
2	9.00	EM 5	2015-2016		mt.300
3	9.00	EF 8	2013-2014		mt.300
4	9.00	EM 8	2013-2014		mt.300
5	9.20	EF 10	2011-2012	1 giro A	mt.1000
6	9.25	EM10	2011-2012	1 giro A	mt.1000
7	9.35	RF	2009-2010	1 giro B	mt.1500
8	9.45	RM	2009-2010	1 giro B	mt.1500
9	9.55	CF	2007-2008	2 giro A	mt.1900
10	10.10	CM AF	2007-2008 2005-2006	2 giro B	mt.3200
11	10.30	AM J/P/S SF35 e oltre	2005-2006 2004 e prec.	1 giro C	mt.3600
12	11.10	J/P/S M SM35 e oltre	2004 e prec.	2 giro C	mt.7500

FIDAL C.R. LOMBARDIA
REGOLAMENTO APPROVATO IL

16.03.2022 

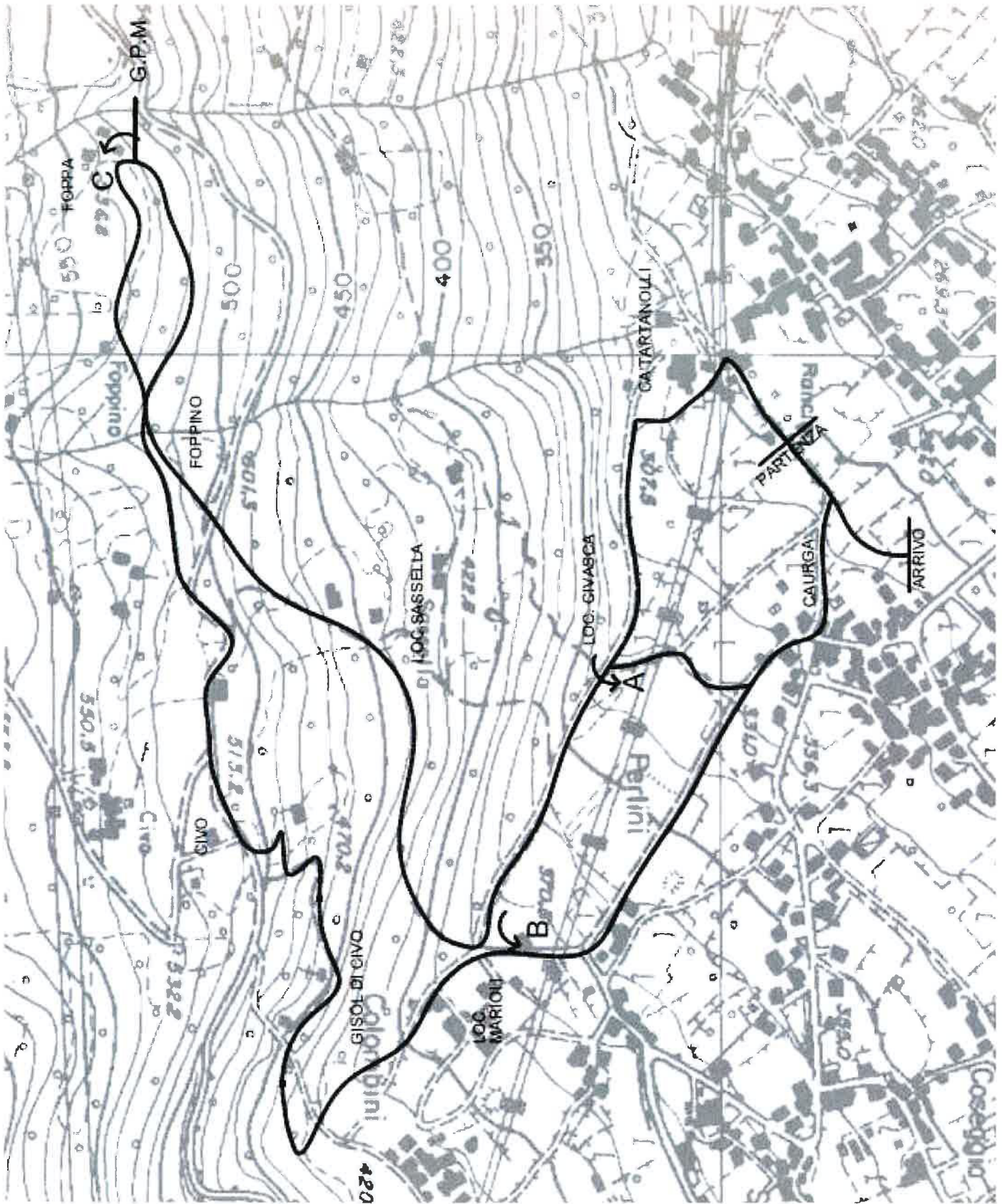

FIDAL C.R. LOMBARDIA
REGOLAMENTO APPROVATO IL

14.09.2022 