

MANIFESTAZIONE REGIONALE - SASSARI 27 GIUGNO 2020

DOCUMENTO INFORMATIVO

1. Organizzazione:

Fidal Sardegna in collaborazione con C.P. Fidal Sassari
Rif. Gianni Salaris Presidente Cp Sassari 3358477979
Gianfranco Sechi Segretario Cp Sassari 3931015418

Rssp: Dott.ssa Elisabetta Pinna
Medico Servizio: Dott.ssa Nadia Neri

GGG:

Delegato Tecnico: Fabiano Serra – Direttore riunione: Giuseppe Spanedda

2. Informazioni generali:

Area Medica: tribunette zona arrivo.

Segreteria e Direzione tecnica consegna attrezzi: tribunette zona arrivo (obbligatorio uso mascherina)

Area emergenza sanitaria: presso segreteria Fidal

3. Accesso al campo:

L'accesso avverrà dal cancello carrabile posto in Via Poligono; la manifestazione si svolgerà a porte chiuse.

E' obbligatorio l'uso della mascherina al momento dell'accesso al campo, durante le fasi di controllo della temperatura, nelle fasi di percorrenza delle vie di transito e accesso alle tribune o aree tecniche, nei locali chiusi.

L'accesso è consentito agli atleti iscritti in gara, ai tecnici, dirigenti e accompagnatori per le quali le società di appartenenza abbiano provveduto a richiedere l'accredito secondo i tempi e le modalità previste nel dispositivo.

Tutti coloro che accedono al campo dovranno sottoporsi al controllo della temperatura che avverrà all'ingresso in due postazioni separate (uomini e donne). Non sarà consentito l'accesso a coloro che avranno una temperatura superiore ai 37,5° o presentino sintomi influenzali o para influenzali (raffreddore, tosse, etc.).

4. Regole di permanenza

Dirigenti, tecnici e atleti non impegnati in gara dovranno sostare esclusivamente presso le tribune. Al fine di garantire il distanziamento sociale sono apposti appositi segnaposti in vernice blu.



tribune.
stati

Nelle tribune, qualora si mantenga il distanziamento sociale minimo, non è richiesto l'uso della mascherina.

L'uso della mascherina è obbligatorio (anche per gli atleti impegnati in gara o nel riscaldamento) in caso di accesso a locali chiusi (in particolare nei bagni). Il personale addetto alle pulizie provvederà al controllo.

L'accesso alle tribune deve avvenire dalla scala posta sul retro (lato arrivo); l'uscita deve avvenire dalla 2^a rampa (lato partenza 100 mt)

5. Disposizioni per gli atleti

Ciascun atleta dovrà presentarsi munito di telo/asciugamano personale e gel disinfettante.

La zona riscaldamento è individuata nell'area posta dopo le tribune; l'anello per la corsa andrà percorso in senso orario. Il pistino coperto è riservato per la fase di ginnastica/streching/andature/allunghi. Sarà consentito l'accesso alla pista (rettilineo opposto all'arrivo) per il deposito delle sacche.

Gli atleti impegnati nei concorsi potranno concludere il riscaldamento in pedana dopo essersi presentati alla camera d'appello.

L'uscita degli atleti dal campo di gara dovrà avvenire dal rettilineo opposto all'arrivo percorrendo la via posta di fronte alla segreteria fidal; gli atleti che hanno concluso le gare potranno sostare presso le tribune.

6. Disposizioni per i tecnici

E' vietato l'accesso alla pista. Sono previste 5 aree tecniche che saranno delimitate da nastro o gazebi

- 1) Tribunette mt. 80 – area tecnica gare 100 m/f 80 Cadetti/e.
 - 2) Esterno pista 1^a curva: area tecnica salto con l'asta
 - 3) Tribune centrali – corridoio prospiciente area microfonica: area tecnica Lungo
 - 4) Esterno pista 2^a curva (zona 150) - area tecnica lancio del peso
 - 5) Tribunette mt. 200 – area tecnica 200 metri.
-

7. Uscita dall'impianto

Dovrà avvenire attraverso il cancello pedonale.

Si allega planimetria

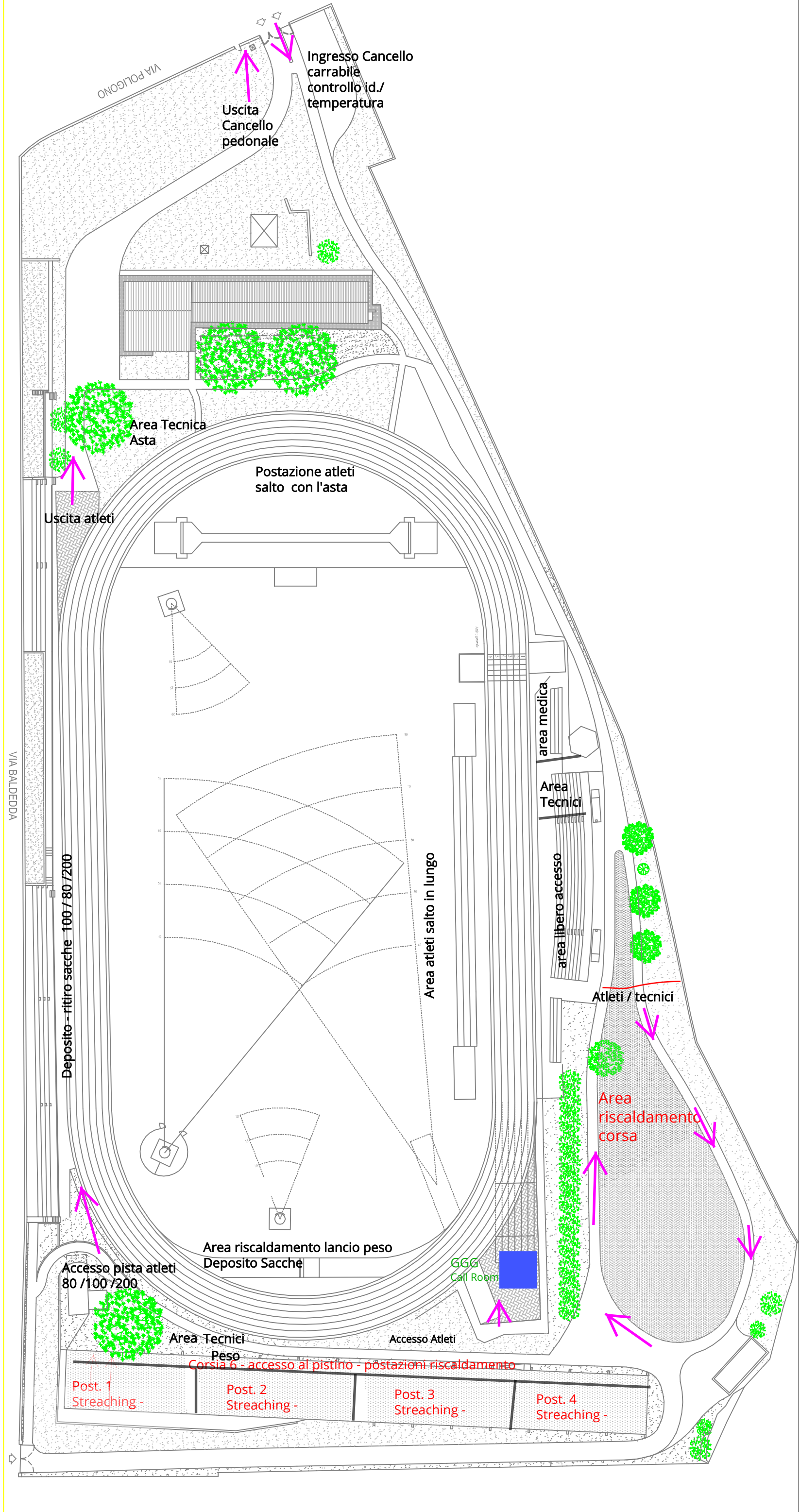

VIA POLIGNONO

Ingresso Cannello carrabile controllo id./ temperatura

Uscita Cannello pedonale

Area Tecnica Asta

Postazione atleti salto con l'asta

Uscita atleti

VIA BALDEDDA

Deposito - ritiro sacche 100 / 80 / 200

Area atleti salto in lungo

area medica

Area Tecnici

area libero accesso

Atleti / tecnici

Area riscaldamento corsa

Area riscaldamento lancio peso

Deposito Sacche

Call Room

Accesso pista atleti 80 / 100 / 200

Area Tecnici Peso

Accesso Atleti

Corsia 6 - accesso al pistino - postazioni riscaldamento

Post. 1 Stretching -

Post. 2 Stretching -

Post. 3 Stretching -

Post. 4 Stretching -