

AGGIORNAMENTO TERRITORIALE GMR 2022

La Penalty Zone



Gtl marcia
Gennaio 2022





Nella marcia l'atleta deve apprendere
una tecnica, perfezionare il gesto ed
eliminare gli errori





Nella marcia l'atleta deve apprendere
una tecnica, perfezionare il gesto ed
eliminare gli errori

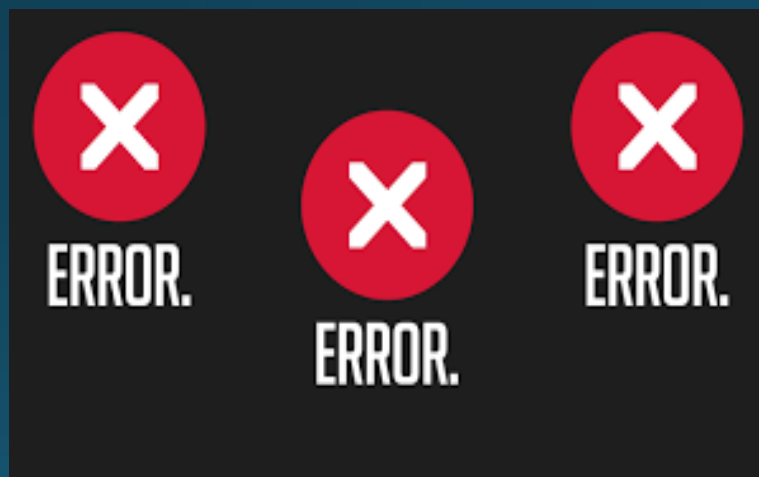

Erano ammessi tre errori fino al 2014...

Necessità di un cambio di paradigma



Cosa fa una giuria di marcia? Perché?

Mediante richiami e cartellini rossi, invita l'atleta scorretto, a marciare nel rispetto della regola (far si che l'atleta si "corregga")

E se l'atleta continua a marciare in modo errato?



Penalizzare invece di squalificare



Penalizzare invece di squalificare (1/4)

2012 primo esperimento di pitlane in Italia (Molfetta).

La squalifica dell'atleta avveniva solo al raggiungimento della sesta Red Card

N° ATLETA	AMMONIZIONI RED CARD DATA 10/10			PS	AMMONIZIONI RED CARD DATA 10/10		
	1	2	3		4	5	6
44	◀						
45							
46							
47	◀	◀	◀	11.48	◀	◀	
48							
49	◀						11.48
50	◀	◀	◀	10.40	◀	◀	11.48
51	◀	◀	◀	10.47			
52	◀	◀	◀	11.59	◀	◀	
53							
57	◀	◀	◀	11.48			
58	◀	◀					
59							11.48
60	◀	◀	◀	10.42	◀	◀	◀
61							

Il Tabellone della gara donne (finale)

Immagine 18 di 27

Penalizzare invece di squalificare (2/3)

2014: “le gare di marcia delle categorie **Ragazzi e Cadetti** (under 16) saranno giudicate con le regola della Pit Lane, con l’obiettivo principale di ridurre, se non eliminare del tutto, le squalifiche

2016: la regola della pit lane viene applicata alle gare **under 20**



Penalizzare invece di squalificare (3/3)

2019 la IAAF diventa WA: la regola 230 diventa RT 54 e la pit lane cambia denominazione in **Penalty Zone**

2021: art. 7.3 delle disposizioni applicative italiane: **Tutte le gare di marcia** a livello nazionale/regionale/provinciale (ad eccezione delle gare master) saranno giudicate con l'utilizzo della Penalty Zone.



**WORLD
ATHLETICS™**

Tempi di penalità

Fino a 5.000m - 5 km inclusi	30 secondi
Fino a 10.000m - 10 km inclusi	1 minuto
Fino a 20.000m - 20 km inclusi	2 minuti
Fino a 30.000m - 30 km inclusi	3 minuti
Fino a 35.000m - 35 km inclusi (*)	3 minuti e 30 secondi
Fino a 40.000m - 40 km inclusi	4 minuti
Fino a 50.000m - 50 km inclusi	5 minuti

(*) dal 1 novembre 2021

Allestimento penalty zone – logistica (1/3)

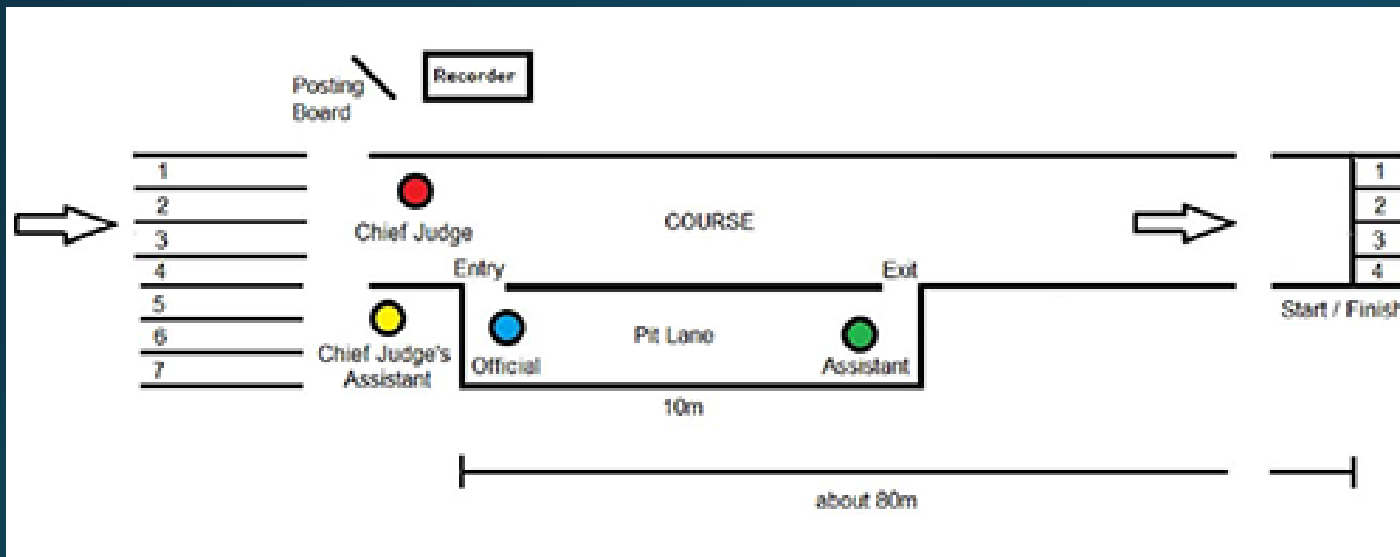

A circa 80 m
dall'arrivo

Ultime due/tre
corsie

Minimo 10 mq
(max 5 atleti)

Di fronte al
tabellone delle
squalifiche

Delimitata da
barriere o coni

Ha un ingresso
ed un'uscita

Allestimento penalty zone – logistica (2/3)

Esempi di Penalty Zone



Allestimento penalty zone – logistica (2/3)

Esempi di Penalty Zone



Allestimento penalty zone – logistica (3/3)

- Pur nel rispetto delle linee guida fornite il Giudice Capo può decidere, in accordo con il Direttore Tecnico, di allestire la penalty zone, in base
 - alle sue preferenze logistiche
 - alla numerosità degli atleti
 - in base alla caratteristica del percorso (se la gara è su strada)

Allestimento penalty zone - gestione



Giudice
Capo o
assistente

indirizza l'atleta nella PZ indicandogli il tempo di penalità

Addetto al
cronometraggio

Misura il tempo di penalità

Ufficiale
di gara

controlla l'entrata ed uscita degli atleti ed il tempo di penalità. Compila l'apposito modulo

Atleta

Non può ricevere assistenza o rifornimento. Può comunicare con il tecnico.

Arbitro
alle
corse

Squalifica l'atleta se si rifiuta di entrare nella PZ o non vi rimane per il tempo necessario. In tal caso l'atleta è passibile di ulteriori provvedimenti disciplinari ai sensi della regola RC 18.5

La PZ nel regolamento

54.7.3.... Ad un atleta sarà richiesto di entrare nella Zona di Penalizzazione e rimanervi per il periodo previsto una volta che ha ricevuto tre Cartellini Rossi *da tre giudici diversi*

54.7.5 ... se l'atleta riceve un ulteriore Cartellino Rosso da un giudice diverso dai tre che lo avevano precedentemente inviato, egli sarà squalificato

Casistiche – 3 Red Cards

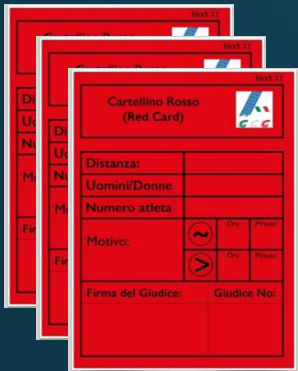

L'atleta alla terza RC entra in PZ. Non avendo ricevuto altre RC termina la gara

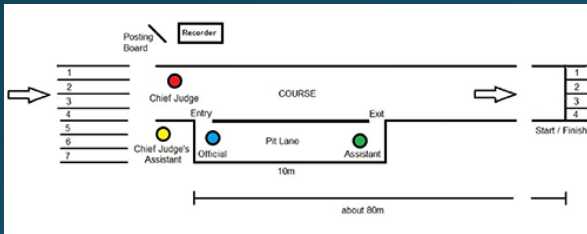

L'atleta riceve la terza RC nelle fasi finali della gara. Non essendo entrato in PZ il tempo di penalità viene aggiunto al tempo finale

Casistiche – 4 Red Cards (1/2)

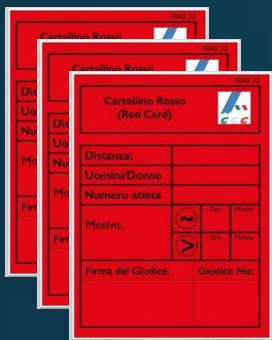

L'atleta alla terza RC entra in PZ. Se successivamente all'uscita dalla PZ riceve almeno un'altra RC, viene squalificato

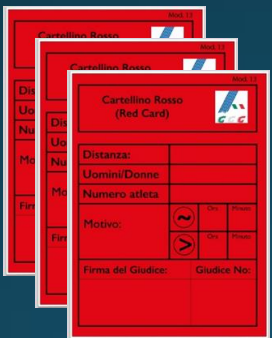

L'atleta alla terza RC entra in PZ. Se mentre è in PZ riceve almeno un'altra RC, viene squalificato

Casistiche – 4 Red Cards (2/2)

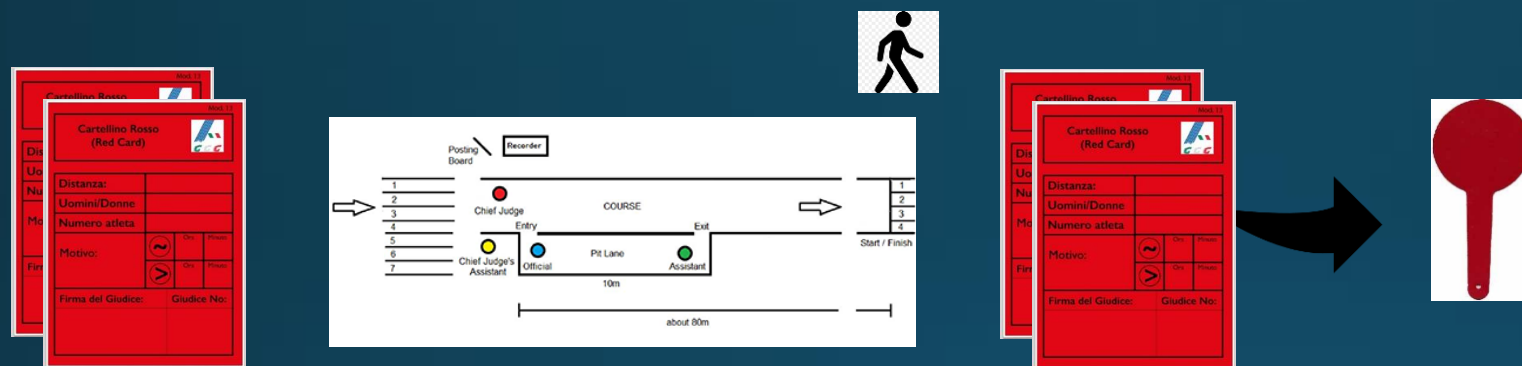

La terza e quarta RC arrivano contemporaneamente. L'atleta viene squalificato direttamente senza essere entrato in PZ

Nelle ultime due casistiche l'atleta non ha «usufruito della penalty zone». Attenzione a gestire con tempestività le proposte di squalifica!!

Gestione delle red card

Punti
di attenzione

Tempestiva compilazione della red card da parte del Giudice di marcia

Tempestiva raccolta e consegna delle red card (in particolare nelle gare su strada)

Tempestiva gestione delle red card a carico di uno stesso atleta da parte del recorder

Tempestiva individuazione dell'atleta al quale segnalare l'ingresso nella penalty zone da parte del Giudice Capo o assistente