



Con la collaborazione di:



## L'Associazione Sportiva Dilettantistica **Polisportiva Uta 2000**

con il patrocinio del Comune di Uta, della Provincia di Cagliari e della Regione Autonoma della Sardegna,  
con l'approvazione della F.I.D.A.L. (Federazione Italiana di Atletica Leggera)

**domenica 20 Novembre 2016**

organizza la

# **XX Maratonina Città di Uta**

**Corsa podistica competitiva su strada di Km. 21,097 di livello nazionale** (certificata Fidal), nella quale è ammessa la partecipazione di:

- ✓ atleti italiani e stranieri di ambo i sessi residenti in Italia regolarmente tesserati per Società affiliate alla Fidal per l'anno 2016 nelle categorie juniores, promesse, seniores;
- ✓ atleti italiani e stranieri di ambo i sessi residenti in Italia, nati negli anni 1996 e precedenti, tesserati per un Ente di Promozione Sportiva (Sez. Atletica), in possesso di Runcard-EPS; la partecipazione è comunque subordinata alla presentazione di un certificato medico di idoneità agonistica specifica per l'atletica leggera, in corso di validità;
- ✓ atleti italiani e stranieri di ambo i sessi residenti in Italia, nati negli anni 1996 e precedenti, in possesso di Runcard (valevole come assicurazione sportiva e permesso a competere). La partecipazione è comunque subordinata alla presentazione di un certificato medico di idoneità agonistica specifica per l'atletica leggera, in corso di validità.

Tempo massimo 2h30.

Tutti i partecipanti dovranno essere in regola con la certificazione di idoneità alla pratica agonistica dell'atletica leggera alla data del 20 novembre 2016.

**Corsa podistica competitiva su strada di Km. 10,5 circa di livello regionale**, nella quale è ammessa la partecipazione di:

- ✓ atleti italiani e stranieri di ambo i sessi residenti in Italia regolarmente tesserati per Società affiliate alla Fidal per l'anno 2016 nelle categorie juniores, promesse, seniores (sono esclusi gli atleti compresi nell'elenco "elite" non tesserati per società affiliate nella regione Sardegna);
- ✓ atleti italiani e stranieri di ambo i sessi residenti in Italia, nati negli anni 1998 e precedenti, regolarmente tesserati agli Enti di Promozione Sportiva (Sez. Atletica) per l'anno 2016, nel rispetto delle convenzioni stipulate con la Fidal;
- ✓ atleti italiani e stranieri di ambo i sessi residenti in Italia, nati negli anni 1998 e precedenti, in possesso di RUNCARD in corso di validità.

Tempo massimo 1h30.

Tutti i partecipanti dovranno essere in regola con la certificazione di idoneità alla pratica agonistica dell'atletica leggera alla data del 20 novembre 2016

**Camminata ludico motoria di Km. 4 circa** aperta a tutti.

Contemporaneamente alle corse competitive sullo stesso percorso si disputerà una camminata ludico-motoria aperta a tutti. Modalità di iscrizione e contributo di partecipazione all'interno dell'apposita sezione del sito [www.maratoninadiuta.it](http://www.maratoninadiuta.it)

# Programma

|                  |  |
|------------------|--|
| Ore <b>08.00</b> | ritrovo giudici ed atleti presso il complesso sportivo comunale di via Argiolas Mannas;  |
| Ore <b>09.00</b> | termine ultimo per completare le iscrizioni e ritirare pettorali e pacchi gara;  |
| Ore <b>10.00</b> | partenza da via Stazione, fronte Municipio, della 20 <sup>a</sup> Maratonina Città di Uta, della corsa competitiva di 10,5 Km ed a seguire della camminata ludico-motoria; |
| Ore <b>12.30</b> | scadenza tempo massimo per completare la gara;   |
| Ore <b>12.45</b> | premiazioni;   |

## Contributo di partecipazione

**Corsa podistica competitiva di Km. 21,097 (mezza maratona)** scadenza iscrizioni il 16 novembre 2016

• **10 euro per pagamenti effettuati fino al 18 ottobre 2016 da parte di atleti iscritti alla mezza maratona (21,097 Km) Città di Uta del 2015.**

- **15 euro** per pagamenti effettuati fino al 18 ottobre 2016
- **20 euro** per pagamenti effettuati dal 19 ottobre al 7 novembre 2016
- **25 euro** per pagamenti effettuati dal 8 novembre al 16 novembre 2016

**Corsa podistica competitiva di Km. 10,5** scadenza iscrizioni il 16 novembre 2016

- **10 euro** per pagamenti effettuati fino al 31 ottobre 2016
- **15 euro** per pagamenti effettuati dal 1 novembre al 16 novembre 2016

**Camminata ludico motoria di Km. 4 circa**

Visita l'apposita sezione del sito [www.maratoninadiuta.it](http://www.maratoninadiuta.it)

## Iscrizione Maratonina e 10,5 Km competitiva

L'iscrizione alla XX edizione della Maratonina Città di Uta (21,097 Km) ed alla corsa competitiva di 10,5 Km consta di alcuni semplici passi:

### A. Pagamento contributo di partecipazione

Il pagamento del contributo di partecipazione potrà essere effettuato fino al 16 novembre 2016:

1. mediante la procedura online attraverso <http://www.enternow.it>
2. a mezzo bonifico bancario IBAN: **IT67 H076 0104 8000 0002 0741 435** intestato a A.S.D. Polisportiva Uta 2000 con causale versamento: Maratonina Città di Uta – 21 o 10,5 Km – nome atleta;
3. tramite versamento sul conto corrente postale numero **20741435** intestato a A.S.D. Polisportiva Uta 2000 con causale versamento: Maratonina Città di Uta – 21 o 10,5 Km – nome atleta;
4. presso l'esercizio commerciale **Parruccheria Patrizio Mameli**, via Roma 22, Uta;
5. presso l'esercizio commerciale **Ideando di Monica Corda**, via Roma 34, Uta.
6. presso Deriu Sport, centro commerciale I Mulini, Su Planu - Selargius

### B. Invio ricevute pagamento e scheda di iscrizione (solo per pagamento secondo punti 2 e 3)

Per il pagamento effettuato secondo i punti 2 e 3 l'atleta dovrà far pervenire, unitamente alla ricevuta di bonifico o versamento, la scheda di iscrizione (vedi allegato) debitamente compilata in ogni sua parte **entro le scadenze di pagamento** via e-mail all'indirizzo [iscrizioni@maratoninadiuta.it](mailto:iscrizioni@maratoninadiuta.it)

### C. Conferma partecipazione

Per portare a termine il processo di iscrizione inoltre, entro il 16 novembre 2016:

- tutti gli atleti **affiliati FIDAL** dovranno completare tramite la società di appartenenza la propria iscrizione mediante la procedura online sul sito [www.fidal.it](http://www.fidal.it) → servizi online → affiliazione, tesseramento, iscrizioni e conferme gare FIDAL → iscrizioni gare online;
- gli atleti tesserati a società **affiliate ad Enti di Promozione Sportiva** in convenzione con la FIDAL, sezione atletica leggera, dovranno inviare via e-mail all'indirizzo [iscrizioni@maratoninadiuta.it](mailto:iscrizioni@maratoninadiuta.it), copia del tesseramento valido per la stagione 2016 o 2016/2017 e del certificato di idoneità all'attività sportiva agonistica valido alla data del 20/11/2016 per la pratica dell'atletica leggera;
- gli atleti in possesso di RUNCARD o RUNCAD EPS dovranno inviare via e-mail all'indirizzo [iscrizioni@maratoninadiuta.it](mailto:iscrizioni@maratoninadiuta.it), copia della stessa e del certificato di idoneità all'attività sportiva agonistica valido alla data del 20/11/2016 per la pratica dell'atletica leggera.

## Servizi compresi nella quota di partecipazione

La quota di partecipazione include:

- tasse federali;
- pettorale di gara;
- noleggio chip per il cronometraggio con rilevamento del real time e dell'intermedio al Km 10,5 (solo maratonina) a cura di TDS;
- diploma di partecipazione scaricabile online dal sito della manifestazione;
- pacco gara;
- assicurazione e assistenza medica;
- ristori e spugnaggi lungo il percorso ed all'arrivo.

## Cronometraggio

Per la gara competitiva di Km 21,097 e per quella di 10,5 km competitiva la misurazione dei tempi e l'elaborazione delle classifiche (a cura della Timing Data Service), sarà effettuata per mezzo di un sistema basato su un transponder attivo ("chip") che verrà consegnato al momento del ritiro del pettorale, inserito direttamente sul retro di questo. E' vietato manomettere il chip ed il supporto che lo blocca al pettorale. Gli atleti che in qualsiasi modo staccano e/o danneggiano il "chip" non verranno cronometrati e non risulteranno nelle classifiche. Per ogni atleta verranno rilevati: il tempo ufficiale (dallo sparo al traguardo) e il tempo netto o real time (dal momento in cui si oltrepassa la linea di partenza al traguardo) e l'intermedio al km 10,500. Il chip al termine della gara dovrà essere riconsegnato agli addetti preposti nell'area di arrivo, anche da parte degli atleti ritirati o non partiti. Il chip è utilizzabile soltanto per la manifestazione 20^ Maratonina Città di Uta per la quale è stato programmato. La mancata riconsegna obbliga l'atleta a rispedire il chip a ASD Polisportiva Uta 2000, via Roma 20, 09010 Uta (CA) entro il 30 novembre 2016. La mancata riconsegna del chip comporterà un debito di 20 euro con il Comitato Organizzatore che avrà diritto di rivalersi nei confronti dell'iscritto o della società sportiva di appartenenza.

## Segreteria, consegna pettorali e pacchi gara

La consegna dei pettorali e dei pacchi gara per i partecipanti alla 20^ Maratonina Città di Uta avverrà nelle giornate di **sabato 19-11-2016 (ore 10.00-20.00)** singolarmente o ad un responsabile di ogni società delegato al ritiro ed, in via eccezionale ai non residenti in provincia di Cagliari, **domenica 20-11-2016 (ore 08.00 / 09.00)** esclusivamente ad un responsabile di ogni società delegato al ritiro e non singolarmente, per ovvi motivi di organizzazione, presso la segreteria allestita all'interno del complesso sportivo comunale di via Argiolas Mannas, dietro presentazione della ricevuta di pagamento.



## Percorso Maratonina (21,097 Km) e 10,5 Km

Il percorso, già famoso per essere uno dei più veloci della nostra regione, è stato rinnovato quest'anno in occasione della 20ª edizione, per renderlo ancor più scorrevole, affascinante e meno monotono articolandolo su soli due giri. Costituito da un circuito di 10549 metri completamente asfaltati, tranne qualche decina di metri, pianeggiante e con poche curve, da ripetere due volte consentirà agli atleti di raggiungere facilmente i propri obiettivi cronometrici. Nel circuito sono posizionati quattro punti di ristoro forniti di acqua, sali e spugne. Il percorso è interamente chiuso al traffico (i soli mezzi ammessi sono quelli autorizzati dagli organizzatori), presidiato e ben segnalato con cartelli indicanti i chilometri percorsi.

La partenza avverrà dall'ampia via Stazione a 500 metri dal complesso sportivo comunale di via Argiolas Mannas dove è situata la segreteria di gara. Allo sparo si percorrerà un circuito da 10549 metri che dovrà essere ripetuto due volte dagli atleti impegnati nella mezza maratona ed una volta dagli atleti impegnati nella 10,5 Km. Il circuito prevede una prima parte rettilinea che attraversa il centro storico del paese fino alla bella chiesa di Santa Giusta, aggirata la quale, si esce dal centro abitato per addentrarsi nelle campagne circostanti caratterizzate da coltivazioni orticole e serre. Si giunge quindi dinnanzi alla chiesa di Santa Maria, una delle più belle ed importanti opere dell'architettura romanica in Sardegna risalente al XII secolo, ed al parco circostante che si costeggia lasciandolo sulla destra per dirigersi nuovamente verso il centro abitato. Passati sotto l'ombra dell'imponente serbatoio pensile in cemento armato ci si addentra nelle vie del paese svoltando in via Regina Margherita, quindi si prende via Argiolas Mannas, passando davanti al centro sportivo comunale, si imbecca quindi via Pisa, via Genova, via Torino per arrivare dinnanzi a piazza S'Olivariu, dove è ubicato il municipio, ed aggirata tramite via R. Fresia e via Stazione al termine di questa si completa il circuito con la postazione di rilevamento cronometrico e d'arrivo.

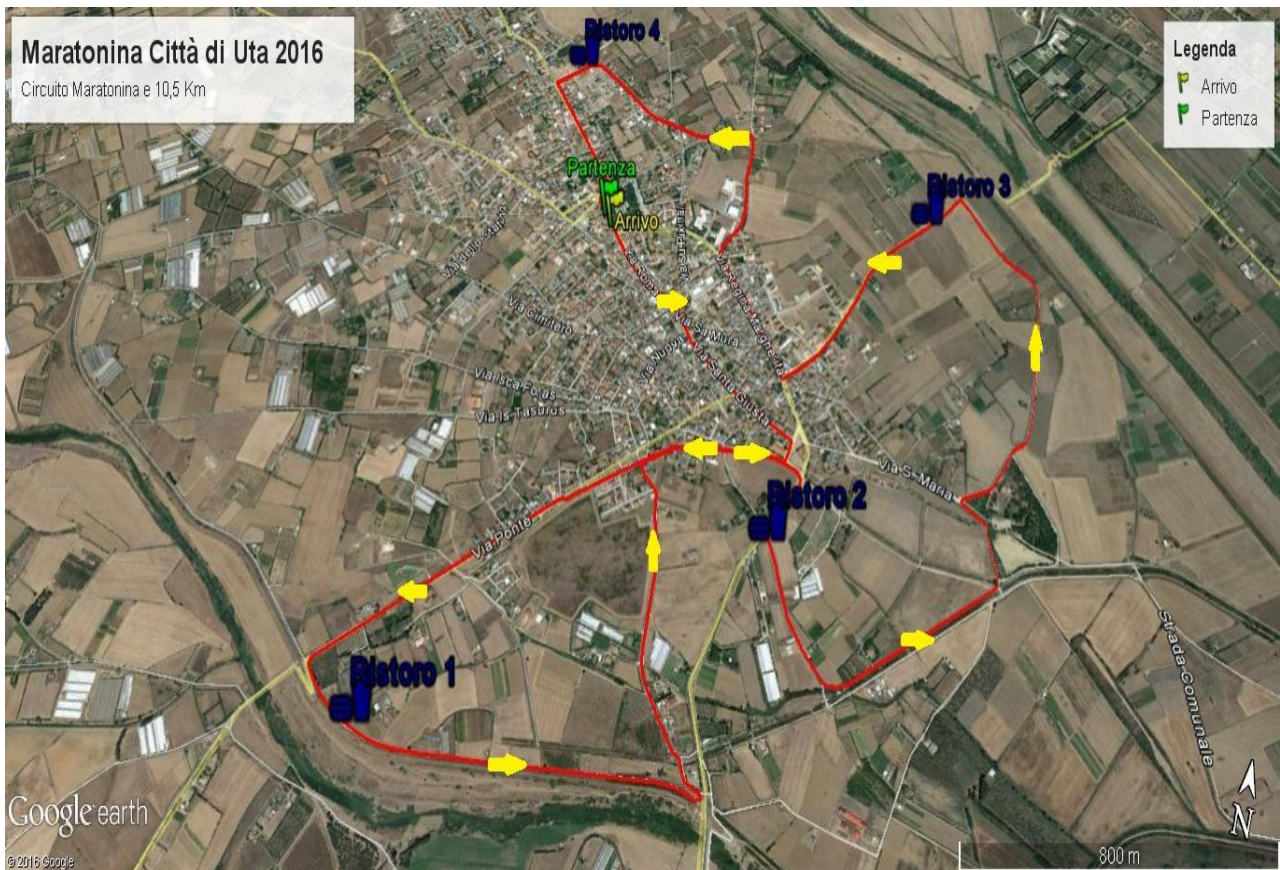

## Percorso camminata ludico motoria

La partenza avverrà dall'ampia via Stazione a 500 metri dal complesso sportivo comunale di via Argiolas Mannas dove è situata la segreteria di gara. Il circuito prevede una prima parte rettilinea che attraversa il centro storico del paese fino alla bella chiesa di Santa Giusta, da cui si svolta per la centrale via Regina Margherita, quindi si prende via Argiolas Mannas, passando davanti al centro sportivo comunale, si imbecca quindi via Pisa, via Genova, via Torino per arrivare dinnanzi a piazza S'Olivariu, dove è ubicato il municipio, ed il traguardo.

## Premiazioni

Il Comitato Organizzatore consegnerà i premi ESCLUSIVAMENTE agli aventi diritto e solo al momento delle premiazioni che si terranno in chiusura di manifestazione alle ore 12.45 presso l'area allestita all'interno del complesso sportivo comunale di via Argiolas Mannas.

L'A.S.D. Polisportiva Uta 2000 si riserva di comunicare, al momento delle premiazioni, eventuali premi che dovessero rendersi disponibili all'ultimo momento.

### Premi in denaro (maratonina 21,097 Km)

Attenendosi a quanto previsto dall'Art. 13 delle Norme per l'Organizzazione delle Manifestazioni 2016 emanate dalla FIDAL, per i premi in denaro delle manifestazioni su strada di livello nazionale, verranno premiati i **primi 3 atleti italiani o stranieri**, tesserati con società affiliate FIDAL (nessun premio in denaro verrà elargito ad atleti in possesso di RUNCARD o RUNCARD EPS), arrivati in base alla classifica generale, a prescindere dalla categoria di appartenenza, come segue:

#### Uomini

|                 |                   |
|-----------------|-------------------|
| 1° Classificato | Euro 400 + Trofeo |
| 2° Classificato | Euro 300          |
| 3° Classificato | Euro 200          |

#### Donne

|                 |                   |
|-----------------|-------------------|
| 1^ Classificata | Euro 400 + Trofeo |
| 2^ Classificata | Euro 300          |
| 3^ Classificata | Euro 200          |

E' previsto un **premio di 250 euro**, cumulabile con i premi in denaro vinti in base alla posizione di classifica, per l'atleta che stabilisce il nuovo record della manifestazione attualmente fissato in:

Campo maschile: **1h03'07"** stabilito da Kiprono Bii Hillary (Kenya) nel 2013

Campo femminile: **1h14'14"** Soumiya Labani (Marocco) nel 2013

Inoltre i **primi 5 atleti italiani**, tesserati con società affiliate FIDAL (nessun premio in denaro verrà elargito ad atleti in possesso di RUNCARD o RUNCARD EPS), a prescindere dalla categoria di appartenenza, si spartiranno il seguente montepremi. Tale premio sarà cumulato a quello eventualmente vinto in base alla classifica generale.

#### Uomini

|                 |          |
|-----------------|----------|
| 1° Classificato | Euro 150 |
| 2° Classificato | Euro 100 |
| 3° Classificato | Euro 80  |
| 4° Classificato | Euro 60  |
| 5° Classificato | Euro 50  |

#### Donne

|                 |          |
|-----------------|----------|
| 1^ Classificata | Euro 150 |
| 2^ Classificata | Euro 100 |
| 3^ Classificata | Euro 80  |
| 4^ Classificata | Euro 60  |
| 5^ Classificata | Euro 50  |

I premi in denaro saranno erogati mediante bonifico bancario non appena il beneficiante avrà compilato ricevuta con i propri dati fiscali e gli estremi del conto su cui effettuare il bonifico.

### Premi in natura (maratonina 21,097 Km)

Saranno premiati i primi **cinque** atleti classificati (escludendo quanti sono già rientrati nelle premiazioni in denaro) delle seguenti categorie con attrezzatura sportiva, oggetti artigianali o prodotti tipici:

JM, PM, SM, SM35, SM40, SM45, SM50, SM55, SM60, SM65, SM70, SM75, SM80 e oltre;  
JF, PF, SF, SF35, SF40, SF45, SF50, SF55, SF60, SF65, SF70, SF75, SF80 e oltre.

**Società:** saranno premiate le tre società col maggior numero di atleti che avranno portato a termine la mezza maratona.

## Premi in natura (10,5 Km)

Non sono previsti premi in denaro per i partecipanti alla corsa competitiva di 10,5 Km.

Saranno premiati i primi **tre** classificati di ambo i sessi della classifica assoluta a prescindere dalla categoria di appartenenza con trofei, attrezzatura sportiva, oggetti artigianali o prodotti tipici

Saranno inoltre premiati i primi **tre** classificati (escludendo quanti sono già rientrati nelle premiazioni assolute) delle seguenti categorie con attrezzatura sportiva, oggetti artigianali o prodotti tipici:

JM, PM, SM, SM35, SM40, SM45, SM50, SM55, SM60, SM65, SM70, SM75, SM80 e oltre;  
JF, PF, SF, SF35, SF40, SF45, SF50, SF55, SF60, SF65, SF70, SF75, SF80 e oltre.

## Area Partenza

La partenza avverrà dall'ampia via Stazione a 500 metri dal complesso sportivo comunale di via Argiolas Mannas dove è situata la segreteria di gara. Saranno realizzate quattro gabbie: una per i top runners identificati dall'organizzazione e distinti da apposito adesivo applicato sul pettorale di gara; una per gli atleti delle corse competitive di prima fascia ed una per quelli di seconda fascia in base ai tempi dichiarati nelle schede di iscrizione (chi non dichiara il tempo verrà messo in seconda fascia), ed una riservata ai partecipanti alla camminata ludico-motoria. Gli atleti potranno accedere alle relative gabbie attraverso l'apposito corridoio realizzato su un lato della via di partenza.

L'accesso alle gabbie sarà consentito a partire dai 15 minuti antecedenti l'orario di partenza della manifestazione e dovrà essere completato a 5 minuti dalla partenza quando verranno chiusi i cancelli di accesso. Da quel momento in poi eventuali ritardatari dovranno collocarsi in coda alle griglie di partenza. Il mancato rispetto della posizione all'interno della gabbia di appartenenza verrà segnalato alla giuria di gara per i provvedimenti del caso.

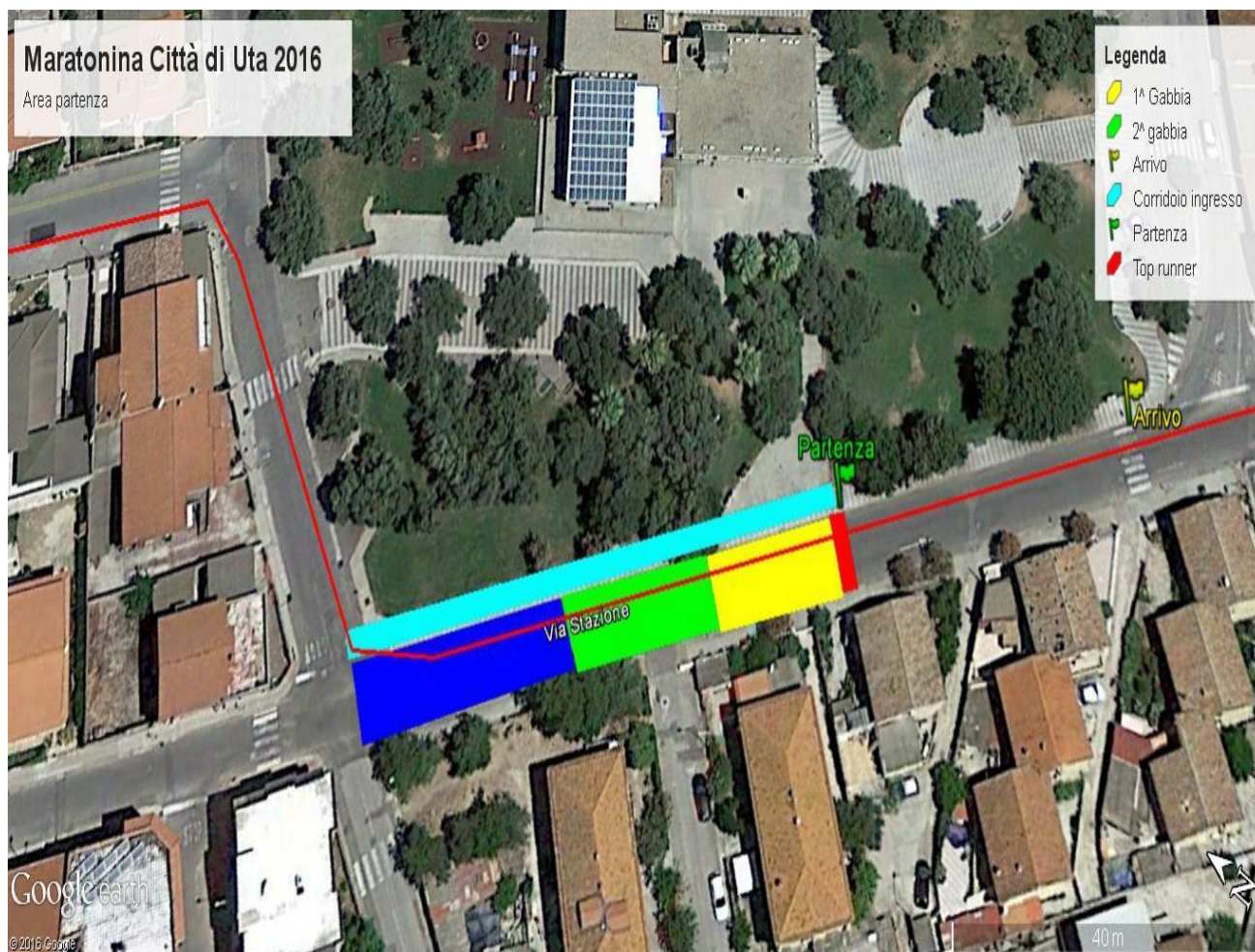

## Area arrivo

In prossimità dell'arrivo sarà realizzata una corsia destinata agli atleti in transito ed un corridoio per coloro che sono al termine della loro prova che accompagnerà i partecipanti fino all'area di ristoro finale.



## Parcheggio

Gli atleti ed i loro accompagnatori sono invitati ad utilizzare l'area di parcheggio situata all'interno del complesso sportivo comunale di via Argiolas Mannas debitamente segnalata da apposita cartellonistica.

## Pranzo finale

Sono state stipulate una serie di convenzioni con alcuni ristoranti e pizzerie. Tutti i dettagli all'interno dell'apposita sezione del sito [www.maratoninadiuta.it](http://www.maratoninadiuta.it)

## Rimborso delle quote di partecipazione

Non è previsto il rimborso delle quote di partecipazione in nessun caso, a meno che la manifestazione non venga annullata

## Reclami

Eventuali reclami dovranno essere presentati entro 30' dall'esposizione delle classifiche in prima istanza verbalmente al Giudice d'arrivo e in seconda istanza per iscritto al Giudice d'Appello, accompagnati dalla tassa di 100,00 euro, che verrà restituita nel caso il reclamo venga accolto. Per tutto quanto non previsto espressamente dal presente regolamento si rimanda ai regolamenti generali della FIDAL. Il Gruppo Giudici di Gara potrà squalificare gli atleti che non transiteranno nei punti di rilevamento dislocati lungo il percorso, coloro che saranno personalmente accompagnati in gara da ciclisti o da chiunque non sia regolarmente in gara, o che contravverranno alle norme del R.T.I.

## Diritto d'immagine

Con l'iscrizione alla 20<sup>a</sup> edizione della Maratonina di Uta l'atleta autorizza espressamente l'organizzazione, unitamente ai soggetti giuridici con i quali intrattiene rapporti professionali e commerciali relativi e connessi alla ripresa delle immagini dell'evento, all'acquisizione gratuita del diritto di utilizzare le immagini fisse o in movimento sulle quali potrà apparire, prese in occasione della sua partecipazione alla Maratonina di Uta, su tutti i supporti visivi nonché sui materiali promozionali e/o pubblicitari prodotti e diffusi in tutto il mondo e per tutto il tempo massimo previsto dalle leggi, dai regolamenti, dai trattati in vigore, compresa la proroga eventuale che potrà essere apportata al periodo previsto.

# Responsabilità Atletica

L'iscritto è responsabile della titolarità e della custodia del proprio pettorale di gara, acquisendo il diritto ad usufruire di tutti i servizi menzionati nel presente regolamento e successivamente comunicati.

a) Chiunque, senza regolare iscrizione, partecipasse senza pettorale, oltre ad essere ritenuto responsabile di danni a persone o cose, incluso se stesso, incorrerà in sanzioni sportive di competenza degli organi federali e potrà essere passibile delle sanzioni penali previste per il reato di "furto" (art. 624. c.p.).

b) Chiunque, senza regolare iscrizione, partecipasse con un pettorale contraffatto o comunque non conforme all'assegnazione, oltre ad essere responsabile come sopra indicato, incorrerà nelle sanzioni sportive e, inoltre, potrà essere passibile delle sanzioni penali previste per il reato di "furto" (art. 624. c.p.), ovvero, alternativamente, per il reato di truffa (art. 640 c.p.).

Nei casi a) e b) i partecipanti potranno essere passibili delle sanzioni previste per il reato di "inosservanza dei provvedimenti delle Autorità" (art. 650 c.p.).

Le fattispecie suddette saranno riscontrabili esclusivamente previa verifica di documentazioni fotografiche e/o video.

## Dichiarazione di responsabilità e privacy

Con l'iscrizione alla Maratonina di Uta l'atleta dichiara di conoscere nell'interezza e di accettare il presente regolamento e di esonerare gli organizzatori da ogni responsabilità, sia civile che penale, per danni a persone e/o cose da lui causati o a lui derivati. Gli atleti partecipanti dovranno rispettare le norme del Codice della Strada.

Inoltre l'atleta dichiara di non essere a conoscenza di alcuna condizione medica pregressa o di lesioni che possano porlo a rischio nel corso dell'Evento.

**Informativa art. 13 Dlgs 196/2003** - I dati personali, il cui conferimento è obbligatorio per l'iscrizione alla 19<sup>a</sup> Maratonina Città di Uta saranno trattati dagli Incaricati del Comitato Organizzatore, in conformità al codice privacy, per la realizzazione dell'evento sportivo in oggetto e per l'invio di materiale informativo o pubblicitario da parte della A.S.D. Polisportiva Uta 2000 o dei suoi partner. I dati potranno essere comunicati a soggetti terzi per l'adempimento degli obblighi relativi alla manifestazione o per le finalità sopra indicate. In ogni momento si potranno esercitare i diritti di cui all'art. 7 del d.lgs 196/03 (cancellare, rettificare, etc.) verso il titolare del trattamento dei dati: A.S.D. Polisportiva Uta 2000, via Isca Foras 27, 09010 UTA (CA)

## Avvertenze finali

Il Comitato Organizzatore si riserva di modificare, in qualunque momento, ogni clausola del presente regolamento per motivi che riterrà opportuni per una migliore organizzazione della gara. Eventuali modifiche a servizi, luoghi e orari saranno tempestivamente comunicate agli atleti tramite i siti internet

[www.maratoninadiuta.it](http://www.maratoninadiuta.it) e [www.fidalsardegna.it](http://www.fidalsardegna.it)

Per quanto non previsto dal presente regolamento, valgono le norme tecnico statutarie della FIDAL e del GGG.

## Contatti

A.S.D. Polisportiva Uta 2000, via Isca Foras 27, 09010 UTA (CA)

E-mail: [iscrizioni@maratoninadiuta.it](mailto:iscrizioni@maratoninadiuta.it)

Sito internet: [www.maratoninadiuta.it](http://www.maratoninadiuta.it)

Telefono: **Andrea** (3474261647), **Paolo** (3284554005).



# 20<sup>a</sup> Maratonina Città di Uta - 20 novembre 2016

Modulo d'iscrizione individuale o cumulativo per società alla corsa competitiva:  21Km  10,5Km

Nome società  Fed. od ente affiliazione (FIDAL, UISP, CSI, AICS, ecc)  Codice società

## ATLETA 1

|                                  |                               |   |  |
|----------------------------------|-------------------------------|---|--|
| Cognome <input type="text"/>     | Nome <input type="text"/>     | Sesso <input type="checkbox"/> M <input type="checkbox"/> F | Data di nascita <input type="text"/>       |
| Nazionalità <input type="text"/> | Telefono <input type="text"/> | E-mail <input type="text"/>                                 | Tempo stimato di gara <input type="text"/> |

## ATLETA 2

|                                  |                               |   |  |
|----------------------------------|-------------------------------|---|--|
| Cognome <input type="text"/>     | Nome <input type="text"/>     | Sesso <input type="checkbox"/> M <input type="checkbox"/> F | Data di nascita <input type="text"/>       |
| Nazionalità <input type="text"/> | Telefono <input type="text"/> | E-mail <input type="text"/>                                 | Tempo stimato di gara <input type="text"/> |

## ATLETA 3

|                                  |                               |   |  |
|----------------------------------|-------------------------------|---|--|
| Cognome <input type="text"/>     | Nome <input type="text"/>     | Sesso <input type="checkbox"/> M <input type="checkbox"/> F | Data di nascita <input type="text"/>       |
| Nazionalità <input type="text"/> | Telefono <input type="text"/> | E-mail <input type="text"/>                                 | Tempo stimato di gara <input type="text"/> |

## ATLETA 4

|                                  |                               |   |  |
|----------------------------------|-------------------------------|---|--|
| Cognome <input type="text"/>     | Nome <input type="text"/>     | Sesso <input type="checkbox"/> M <input type="checkbox"/> F | Data di nascita <input type="text"/>       |
| Nazionalità <input type="text"/> | Telefono <input type="text"/> | E-mail <input type="text"/>                                 | Tempo stimato di gara <input type="text"/> |

## ATLETA 5

|                                  |                               |   |  |
|----------------------------------|-------------------------------|---|--|
| Cognome <input type="text"/>     | Nome <input type="text"/>     | Sesso <input type="checkbox"/> M <input type="checkbox"/> F | Data di nascita <input type="text"/>       |
| Nazionalità <input type="text"/> | Telefono <input type="text"/> | E-mail <input type="text"/>                                 | Tempo stimato di gara <input type="text"/> |

## ATLETA 6

|                                  |                               |   |  |
|----------------------------------|-------------------------------|---|--|
| Cognome <input type="text"/>     | Nome <input type="text"/>     | Sesso <input type="checkbox"/> M <input type="checkbox"/> F | Data di nascita <input type="text"/>       |
| Nazionalità <input type="text"/> | Telefono <input type="text"/> | E-mail <input type="text"/>                                 | Tempo stimato di gara <input type="text"/> |

## ATLETA 7

|                                  |                               |   |  |
|----------------------------------|-------------------------------|---|--|
| Cognome <input type="text"/>     | Nome <input type="text"/>     | Sesso <input type="checkbox"/> M <input type="checkbox"/> F | Data di nascita <input type="text"/>       |
| Nazionalità <input type="text"/> | Telefono <input type="text"/> | E-mail <input type="text"/>                                 | Tempo stimato di gara <input type="text"/> |

## ATLETA 8

|                                  |                               |   |  |
|----------------------------------|-------------------------------|---|--|
| Cognome <input type="text"/>     | Nome <input type="text"/>     | Sesso <input type="checkbox"/> M <input type="checkbox"/> F | Data di nascita <input type="text"/>       |
| Nazionalità <input type="text"/> | Telefono <input type="text"/> | E-mail <input type="text"/>                                 | Tempo stimato di gara <input type="text"/> |

## ATLETA 9

|                                  |                               |   |  |
|----------------------------------|-------------------------------|---|--|
| Cognome <input type="text"/>     | Nome <input type="text"/>     | Sesso <input type="checkbox"/> M <input type="checkbox"/> F | Data di nascita <input type="text"/>       |
| Nazionalità <input type="text"/> | Telefono <input type="text"/> | E-mail <input type="text"/>                                 | Tempo stimato di gara <input type="text"/> |

## ATLETA 10

|                                  |                               |   |  |
|----------------------------------|-------------------------------|---|--|
| Cognome <input type="text"/>     | Nome <input type="text"/>     | Sesso <input type="checkbox"/> M <input type="checkbox"/> F | Data di nascita <input type="text"/>       |
| Nazionalità <input type="text"/> | Telefono <input type="text"/> | E-mail <input type="text"/>                                 | Tempo stimato di gara <input type="text"/> |

Con la sottoscrizione del presente modulo si dichiara di aver letto ed accettato in ogni parte il regolamento della manifestazione e di dare il consenso al trattamento dei propri dati secondo l'Informativa art. 13 Dlgs 196/2003.

Firma dell'atleta o del Dirigente (per iscrizioni cumulative): \_\_\_\_\_

Tel 3474261647 (Andrea) 3284554005 (Paolo) e-mail [iscrizioni@maratoninadiuta.it](mailto:iscrizioni@maratoninadiuta.it)