



FEDERAZIONE ITALIANA  
DI ATLETICA LEGGERA

Comitato Regionale **MARCHE**

ATLETICA LEGGERA ANCONA

Stagione Indoor 2021



## ACCESSO E ACCREDITO

Verranno utilizzati solo il piano I e il piano 0. Il piano -I rimarrà completamente chiuso.

Dal piano I si accede dal parcheggio superiore.

Accesso per ATLETI/TECNICI consentito solo dal piano I. Gli spogliatoi saranno chiusi.

## PIANO I

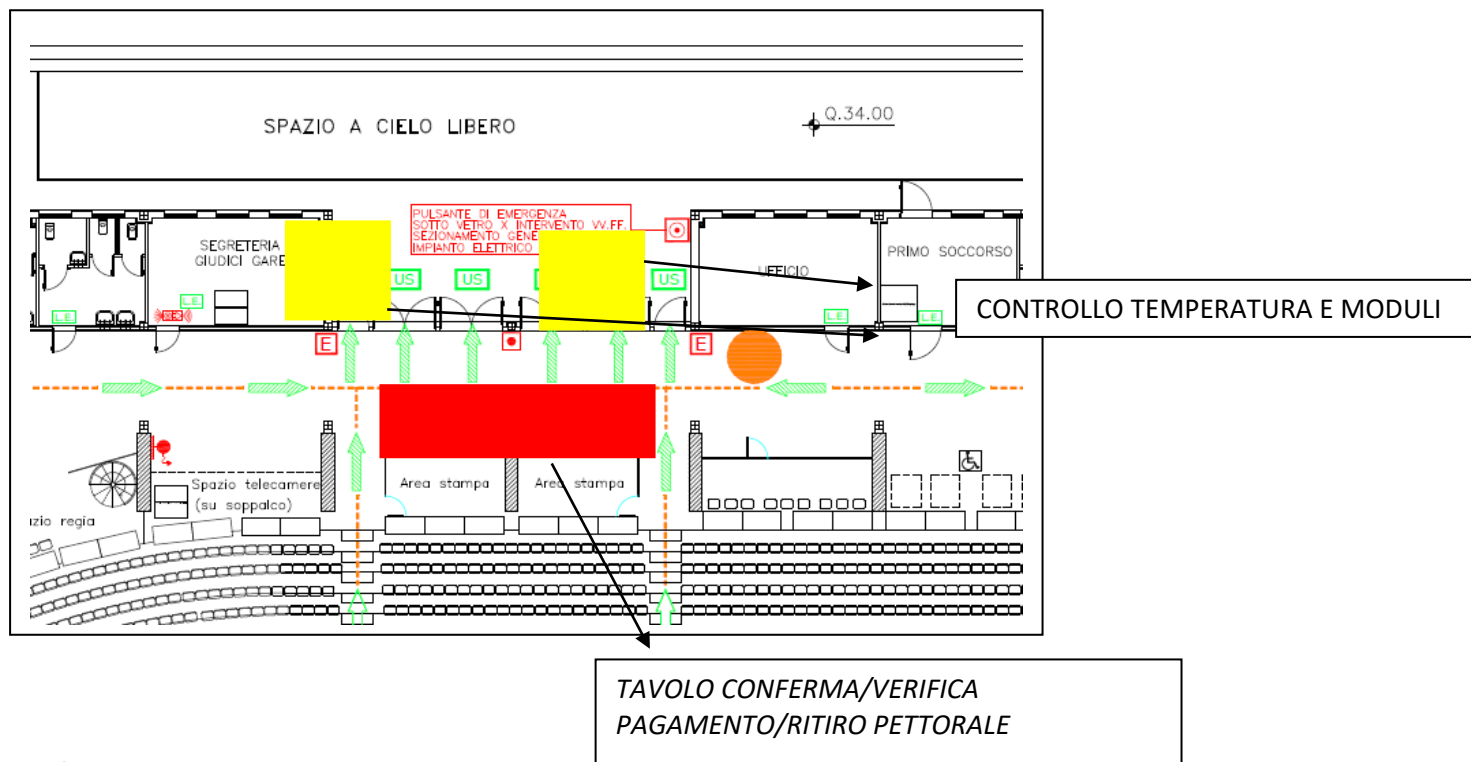

### **Conferma atleta singola ed elettronica.**

Ad ogni atleta/tecnico braccialetto di colore diverso per ogni meeting.

Il braccialetto certifica la validazione dei controlli e permette di sostare in tribuna quando non si è coinvolti nelle gare.

Pagamento scalato da area riservata online per le società Fidalmarche

Pagamento obbligatorio anticipato con bonifico per gli extraregione. (eventuali pagamenti sul posto maggiorati del 30%)

Iscrizione sul posto previste solo con tutela atleta entro 90 min dall'inizio della gara. 20€ a gara.

### **ACCESSO TECNICI**

Verrà predisposta una postazione per accesso tecnici e richieste particolari, 1 tecnico ogni 5 atleti gara potrà accedere all'impianto. Non sono consentite sostituzioni di tecnici accreditati durante la sessione di gara.

Verrà consegnato relativo pass(braccialetti). Il comitato regionale valuterà di volta in volta il rilascio di eventuali pass aggiuntivi a proprio insindacabile giudizio e dietro richiesta (da inviare entro la scadenza iscrizioni alla mail [cr.marche@fidal.it](mailto:cr.marche@fidal.it)) adeguatamente motivata per ragioni gravi ed eccezionali

Per gli atleti militari è previsto l'accesso per il tecnico personale.

I Tecnici potranno accedere all'area riscaldamento ma NON potranno accedere in pista.

 **Federazione Italiana di Atletica Leggera**

**Comitato Regionale Marche** [www.fidalmarche.com](http://www.fidalmarche.com) P.IVA 01384571004 Cod.Fisc.05289680588  
Via della Montagnola, 72 c/o Palaindoor 60128 ANCONA tel. 0712800013 fax. 0712814451

[www.fidal.it](http://www.fidal.it)



FEDERAZIONE ITALIANA  
DI ATLETICA LEGGERA

Comitato Regionale **MARCHE**

ATLETICA LEGGERA ANCONA

Stagione Indoor 2021



## ACCESSO AREA RISCALDAMENTO E CALL ROOM

L'accesso all'area riscaldamento/call room è consentito solamente a coloro che effettuano la gara entro i 30/40 min e in funzione dell'orario di ingresso call room che verrà esposto di volta in volta.

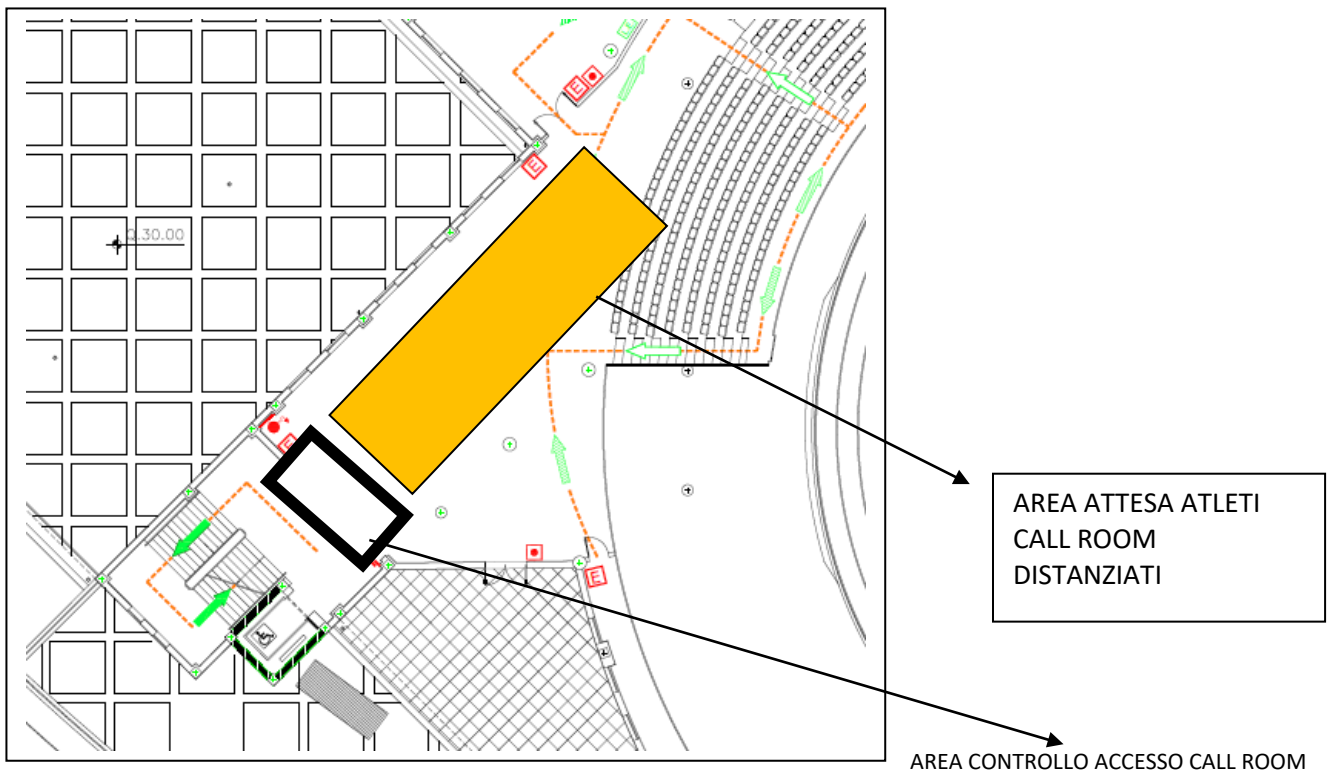

Posso accedere circa 40 atleti per volta. Ogni 5 min vengono fatte entrare 2 serie  
Con opportune affissioni (in più punti in tutto il palaindoor) tramite touch screen 70 minuti prima della gara vengono esposte le serie in funzione di regolarizzare gli afflussi.

### ACCESSO TECNICI

I tecnici autorizzati potranno accedere all'area riscaldamento solo tramite pass.  
I tecnici non potranno accedere in pista.

## AREA RISCALDAMENTO

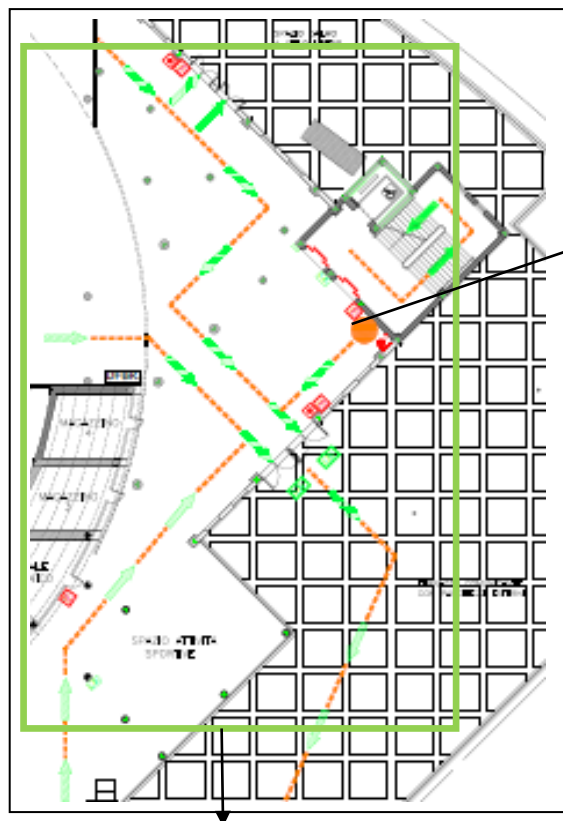

ingresso area riscaldamento/call room da verifica accesso del piano di sopra

Possono accedere circa 40 atleti, con mascherina e possibilmente distanziati.  
Personale del palaindoor verificherà.

Ogni 5 minuti circa un giudice coadiuvato da personale del palaindoor preleverà dall'area riscaldamento gli atleti delle serie in partenza e li porteranno tramite percorso segnalato in area partenza.

Ogni 5 minuti dal piano superiore di accesso scenderanno le due serie successive  
Per i concorsi il riscaldamento avverrà direttamente in pedana.



FEDERAZIONE ITALIANA  
DI ATLETICA LEGGERA

Comitato Regionale **MARCHE**

ATLETICA LEGGERA ANCONA

Stagione Indoor 2021

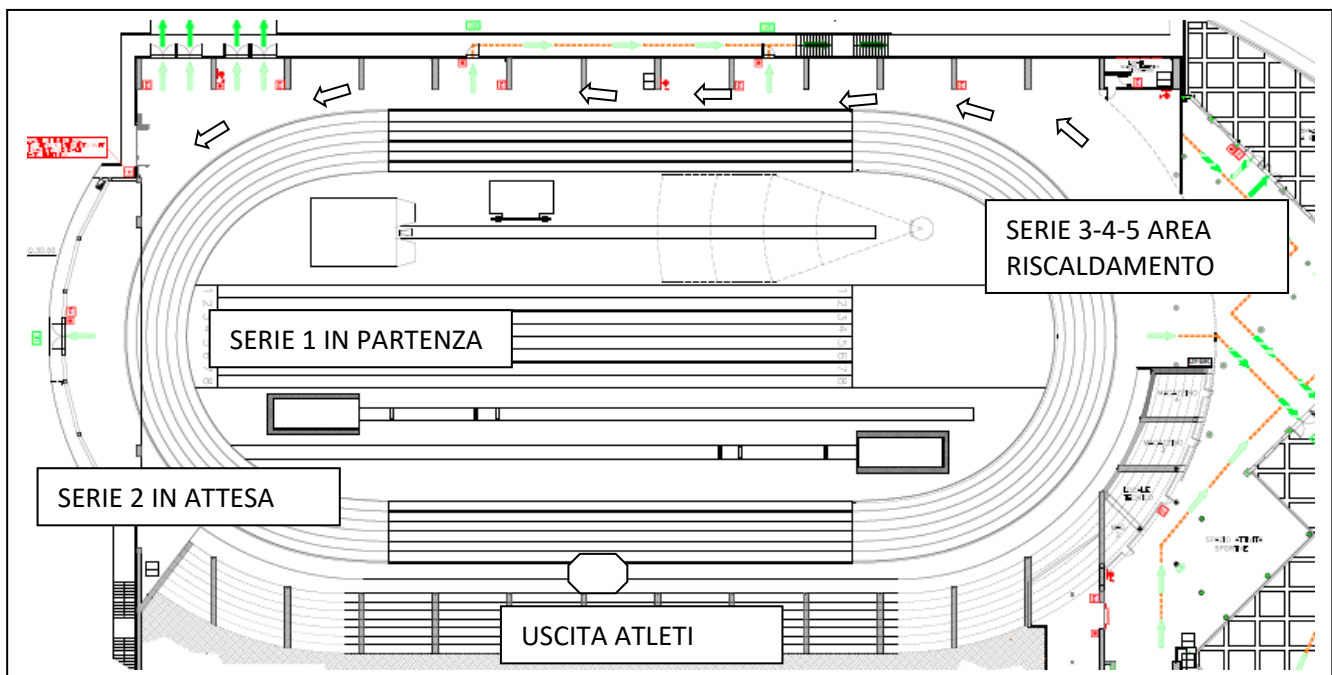

### SIMULAZIONE FLUSSO GARA 60M DONNE

INIZIO GARA ore 15

Ore 14.15 accesso area riscaldamento prime 5 serie gara femminile

Ore 14.45 serie 1 e 2 prelevate da area riscaldamento SERIE 6-7 DA CALL ROOM AD AREA RISCALDAMENTO

Ore 14.55 serie 1 entra in pista

Ore 15.00

SERIE 1 → PARTENZA POI USCITA DALLA PISTA

SERIE 2 → ENTRATA IN PISTA

SERIE 3-4 → DA AREA RISCALDAMENTO AD AREA ATTESA

SERIE 8/9 → DA CALL ROOM AD AREA RISCALDAMENTO

Ore 15.05

SERIE 2 → PARTENZA POI USCITA DALLA PISTA

SERIE 3 → ENTRATA IN PISTA

SERIE 5 → DA AREA RISCALDAMENTO AD AREA ATTESA

SERIE 10-11 → DA CALL ROOM AD AREA RISCALDAMENTO

Ore 15.10

 Federazione Italiana di Atletica Leggera

Comitato Regionale Marche [www.fidalmarche.com](http://www.fidalmarche.com) P.IVA 01384571004 Cod.Fisc.05289680588  
Via della Montagnola, 72 c/o Palaindoor 60128 ANCONA tel. 0712800013 fax. 0712814451

[www.fidal.it](http://www.fidal.it)



FEDERAZIONE ITALIANA  
DI ATLETICA LEGGERA

**Comitato Regionale MARCHE**

SERIE 3 → PARTENZA POI USCITA DALLA PISTA  
SERIE 4 → ENTRATA IN PISTA  
SERIE 6 → DA AREA RISCALDAMENTO AD AREA ATTESA  
SERIE 12-13 → DA CALL ROOM AD AREA RISCALDAMENTO

ATLETICA LEGGERA ANCONA

**Stagione Indoor 2021**



## **INGRESSO E PERMANENZA NELL'IMPIANTO SPORTIVO PALAINDOOR STAGIONE INDOOR 2021 REGOLE COVID-19**

1. L'ingresso all'impianto è consentito solo ad atleti, tecnici e dirigenti regolarmente tesserati con società affiliate FIDAL o autorizzati dalla direzione all'ingresso nell'impianto. Possono accedere solo gli atleti partecipanti alle gare come da sessione di gara. Il personale necessario allo svolgimento della manifestazione e un numero di tecnici e dirigenti come indicato dagli organizzatori per ogni singola manifestazione.
2. Tutti coloro che accedono all'impianto devono compilare l'autocertificazione COVID, la cui validità è di 10 giorni e consegnarla agli incaricati di FIDAL Marche
3. Tutti coloro che accedono all'impianto devono indossare la mascherina (non accettate quelle con valvola) e mantenerla indossata per tutta la permanenza nell'impianto. L'uso della mascherina unitamente al distanziamento è obbligatorio anche per gli atleti tranne durante le gare e gli esercizi di riscaldamento. La mascherina va nuovamente indossata entro 5 minuti dalla fine della gara o della fase di riscaldamento e comunque sempre durante gli spostamenti da un'area all'altra dell'impianto.
4. Tutti coloro che accedono all'impianto saranno sottoposti, al momento dell'ingresso, alla misurazione della temperatura corporea. Non sarà consentito l'ingresso a chiunque abbia temperatura corporea superiore a 37,5°.
5. Tutti coloro che accedono all'impianto dovranno, al momento dell'ingresso, igienizzarsi le mani con il disinfettante messo a disposizione. Si raccomanda di ripetere la disinfezione più volte durante la manifestazione
6. Tutti coloro che sono all'interno dell'impianto devono mantenere in ogni momento una distanza minima di 1 metro tra loro. I tecnici e gli atleti, quando non impegnati in gara, devono sempre restare nell'area tribune ai posti loro assegnati al momento dell'ingresso.
7. Per gli spostamenti all'interno dell'impianto è obbligatorio seguire i percorsi indicati dalla apposita segnaletica.
8. Gli atleti devono presentarsi all'impianto già in tenuta da allenamento. L'uso degli spogliatoi e delle docce non è consentito.

9. I tecnici delle società sono responsabili del comportamento dei propri tesserati durante tutta la permanenza all'interno dell'impianto
  
10. Gli oggetti personali vanno riposti all'interno della propria borsa. È vietato lo scambio di oggetti personali. Le borse vanno portate con sé nell'area di riscaldamento e in call room e posizionate nell'area a ciò predisposta a distanza di almeno 1 metro l'una dall'altra. Le borse vanno recuperate dai proprietari immediatamente dopo la gara.
  
11. Le attrezzature sportive utilizzate in fase di riscaldamento devono essere igienizzate al termine dell'utilizzo da parte dell'atleta (si consiglia comunque una igienizzazione anche prima dell'utilizzo). Si consiglia l'uso di attrezzi personali. In caso non sia possibile l'uso di attrezzi personali, gli attrezzi dovranno essere igienizzati ad ogni cambio di atleta che li utilizza.
  
12. L'utilizzo dei touch screen sarà consentito solo dopo igienizzazione delle mani tramite materiale messo a disposizione
  
13. Verrà predisposto un servizio di pulizia e/o sanificazione prima/durante/dopo ogni sessione di gara.
  
14. Le mascherine utilizzate e il resto del materiale potenzialmente infetto deve essere gettato negli appositi cestini che saranno gestiti come da normative.
  
15. Nel caso in cui una persona presente nell'impianto sviluppi febbre e sintomi respiratori, lo deve dichiarare immediatamente ad un addetto dell'organizzazione, la persona verrà sollecitamente isolata nel locale a tale scopo attrezzato (spogliatoio piano -1) . All'interno del locale non potranno soggiornare altre persone. La persona isolata contatterà telefonicamente il proprio medico curante e seguirà le sue indicazioni, informandone l'organizzazione. In caso di isolamento momentaneo dovuto al superamento della soglia di temperatura, l'organizzatore garantirà la riservatezza del lavoratore coinvolgendo solo il personale strettamente necessario alla gestione del caso e non diffondendo informazioni ad altri sullo stato di salute del soggetto